جمهوری اسلامی ایران
وزارت کشور
ستاد انتخابات کشور

بسم الله الرحمن الرحیم

معرفی سامانه ها و فرآیندهای انتخابات

۱۴۰۲

معاونت فناوری دفتر انتخابات

دفتر انتخابات

- سامانه های انتخابات در راستای افزایش سلامت و امنیت در فرآیندهای انتخابات راه اندازی و مورد بهره برداری قرار گرفته اند.
- بند ۱۲ سیاست های کلی : بهره‌گیری از فناوری‌های نوین در جهت حداکثرسازی شفافیت، سرعت و سلامت در اخذ و شمارش آراء و اعلام نتایج
- قانون انتخابات مجلس شورای اسلامی

جمهوری اسلامی ایران
وزارت کشور
ستاد انتخابات کشور

عناوین ارائه

- معرفی سامانه های انتخابات
- معرفی فرآیندهای انتخابات
- نحوه راهبری فرآیندها از طریق سامانه جامع انتخابات

دفتر انتخابات

جمهوری اسلامی ایران
وزارت کشور
ستاد انتخابات کشور

سامانه های انتخابات

- سامانه جامع انتخابات
- سامانه احراز هویت و ارسال صورتجلسه شمارش شعبه
- زیر سامانه پرسش و پاسخ انتخاباتی
- زیر سامانه مدیریت توزیع تعرفه
- زیر سامانه هیات های بازرسی
- سرویس ارسال SMS (پیام کوتاه)از سرشماره ۳۰۰۰۷۷۹۲(ستاد انتخابات کشور)

دفتر انتخابات

جمهوری اسلامی ایران
وزارت کشور
ستاد انتخابات کشور

سامانه های انتخابات

- سامانه رصد و پایش (شناسنامه انتخاباتی و مطالعات)
- سامانه شفافیت منابع مالی تبلیغات داوطلبین مجلس
- سامانه پیش ثبت نام داوطلبان در بستر اینترنت
- سامانه ثبت نام داوطلبین در بستر اینترنت
- سامانه آموزش و مدیریت عوامل اجرایی انتخابات
- سامانه پیام رسان
- زیر سامانه اموال و دارایی های مجموعه صف

دفتر انتخابات

سامانه جامع انتخابات

با ورود به سامانه جامع انتخابات در اولین صفحه بخش ارسال و دریافت پیام را مشاهده می نماید که با انتخاب کارتابل از منوی سیستم صفحه کارتابل فعالیتهای انتخاباتی به کاربر نمایش داده می شود.

سامانه جامع انتخابات

کارتابل فعالیتهای انتخاباتی

انتخاب	عنوان فعالیت	تاریخ شروع فعالیت	تاریخ خاتمه فعالیت
	اعلام وصول دستور شروع انتخابات	1390/10/03	1390/10/03
	ثبت نام داوطلبان انتخابات مجلس شورای اسلامی	1390/10/03	1390/10/09
	تشکیل هیات اجرایی	1390/10/03	1390/10/08
	ثبت انصراف داوطلبین	1390/10/03	1390/12/11
	اعلام انتشار آگهی ثبت نام داوطلبین در سطح حوزه انتخابیه	1390/10/03	1390/10/03
	ثبت شکایات انتخاباتی	1390/10/08	1390/12/15
	رسیدگی به شکایات انتخاباتی حوزه انتخابیه	1390/10/09	1390/12/19
	رسیدگی به صلاحیت داوطلبان	1390/10/10	1390/10/19
	تعیین شعب ثبت نام و اخذ رای	1390/11/01	1390/11/10

با ورود به کارتابل کاربران با توجه به نقش آنهاو بر اساس برنامه زمانبندی روز شمار انتخابات فعالیتهای آن روز را مشاهده میکنند. و بعد از مهلت زمانی انجام ، آن فعالیت از کارتابل برداشته می شود

جمهوری اسلامی ایران
وزارت کشور
ستاد انتخابات کشور

فرآیندهای انتخابات

- فرآیندهای قبل از روز اخذ رای(۱+۱۴)
- فرآیندهای روز اخذ رای(۴)
- فرآیندهای پس از روز اخذ رای(۳)
- فرآیندهای پشتیبان(۴)

دفتر
انتخابات

جمهوری اسلامی ایران
وزارت کشور
ستاد انتخابات کشور

فرآیندهای قبل از روز اخذ رای

- دستور شروع انتخابات و اعلام وصول دستور شروع انتخابات
- **پیش ثبت نام متقاضیان داوطلبی**
- تشکیل هیات اجرایی
- انتشار آگهی ثبت نام داوطلبین
- ثبت نام داوطلبان
- ارسال استعلامات داوطلبان به مراجع پنج گانه و دریافت پاسخ و در اختیار گذاردن
- رسیدگی به صلاحیت داوطلبان
- تغییر حوزه داوطلبان پس از رسیدگی به صلاحیت

دفتر انتخابات

جمهوری اسلامی ایران
وزارت کشور
ستاد انتخابات کشور

فرآیندهای قبل از روز اخذ رای

- تعیین تعداد و محل های استقرار شعب ثبت نام و اخذ رای
- انتشار آگهی انتخابات
- تعیین عوامل اجرایی شعبه
- تعیین هیاتها ی بازرسی، بازرسین و سربازرسین
- انصراف داوطلب / نامزد
- رسیدگی به شکایات قبل از اخذ رای انتخاباتی
- انتشار اسامی و کدهای نامزدهای انتخاباتی

دفتر انتخابات

سامانه جامع انتخابات

با ورود به سامانه جامع انتخابات در اولین صفحه بخش ارسال و دریافت پیام را مشاهده می نماید که با انتخاب کارتابل از منوی سیستم صفحه کارتابل فعالیتهای انتخاباتی به کاربر نمایش داده می شود.

سامانه جامع انتخابات

کارتابل فعالیتهای انتخاباتی

انتخاب	عنوان فعالیت	تاریخ شروع فعالیت	تاریخ خاتمه فعالیت
	اعلام وصول دستور شروع انتخابات	1390/10/03	1390/10/03
	ثبت نام داوطلبان انتخابات مجلس شورای اسلامی	1390/10/03	1390/10/09
	تشکیل هیات اجرایی	1390/10/03	1390/10/08
	ثبت انصراف داوطلبین	1390/10/03	1390/12/11
	اعلام انتشار آگهی ثبت نام داوطلبین در سطح حوزه انتخابیه	1390/10/03	1390/10/03
	ثبت شکایات انتخاباتی	1390/10/08	1390/12/15
	رسیدگی به شکایات انتخاباتی حوزه انتخابیه	1390/10/09	1390/12/19
	رسیدگی به صلاحیت داوطلبان	1390/10/10	1390/10/19
	تعیین شعب ثبت نام و اخذ رای	1390/11/01	1390/11/10

با ورود به کارتابل کاربران با توجه به نقش آنهاو بر اساس برنامه زمانبندی روز شمار انتخابات فعالیتهای آن روز را مشاهده میکنند. و بعد از مهلت زمانی انجام ، آن فعالیت از کارتابل برداشته می شود

اعلام وصول دستور شروع انتخابات

اعلام وصول دستور شروع انتخابات

بسمه تعالی

تاریخ دبیر خانه : .....
شماره دبیر خانه : .....

ستاد انتخابات کشور

وصول دستور شروع انتخابات دوازدهمین دوره مجلس شورای اسلامی به شماره نامه ۹۶۸۷۴ مورخ ۱۴۰۲/۰۵/۱۵ را اعلام مي دارد.

بخش شاخنات

تایید نهایی

بازگشت

اعلام وصول دستور شروع انتخابات

بسمه تعالی

تاریخ دبیر خانه : ۱۴۰۲/۰۵/۱۶
شماره دبیر خانه : ۱۰۴۷۳-۱۲-ج

ستاد انتخابات کشور

وصول دستور شروع انتخابات دوازدهمین دوره مجلس شورای اسلامی به شماره نامه ۹۶۸۷۴ مورخ ۱۴۰۲/۰۵/۱۵ را اعلام مي دارد.

بخش آفتاب

* تصویر نامه اعلام وصول دستور شروع انتخابات در سطح بخشداری دانلود

بازگشت

جمهوری اسلامی ایران
وزارت کشور
ستاد انتخابات کشور

فرآیندهای مهم انتخابات در قانون جدید

پیش ثبت نام از داوطلبان:

❖مدت پیش ثبت نام

- مجلس شورای اسلامی: ۷ روز(۷۰تا ۱۱۰ روز قبل از شروع ثبت نام الکترونیکی)

❖ نحوه پیش ثبت نام:

- درگاه الکترونیکی واحد با مدیریت وزارت کشور(keshvar.moi.ir)

❖ استعلامات پیش ثبت نام (مجلس شورای اسلامی)

- وزارتخانه‌های علوم، تحقیقات و فناوری و بهداشت، درمان و آموزش پزشکی، دانشگاه آزاد اسلامی و مراکز مدیریت حوزه‌های علمیه (مدرک تحصیلی)
- سازمان ثبت احوال کشور (تابعیت – اقامت – سن)
- وزارت امور خارجه (تابعیت – اقامت)
- سازمان اداری و استخدامی کشور(مشمولین ماده ۳۲)
- دادستانی کل کشور(هشت بند ماده ۳۳ – مواد ۸۲ و۸۳)
- فرماندهی کل انتظامی جمهوری اسلامی ایران(وضعیت نظام وظیفه)
- **بنیاد شهید و امور ایثارگران (یک مقطع تحصیلی بالاتر)**

دفتر انتخابات

جمهوری اسلامی ایران
وزارت کشور
ستاد انتخابات کشور

فرآیندهای مهم انتخابات درقانون جدید

تشکیل هیات اجرایی مرکزی :

- وزارت کشور زیرنظر هیأت اجرائی مرکزی، مجری انتخابات می باشد.
- وزیر کشور موظف است به‌گونه‌ای برنامه‌ریزی نماید که حداقل شش‌ماه قبل از پایان دوره مجلس و **بیست روز پیش از ثبت‌نام داوطلبان**، هیأت اجرائی مرکزی رابا ترکیب زیر تشکیل دهد:
- ۱– وزیرکشور (رئیس هیأت)
- ۲– دادستان کل کشور
- ۳– وزیر اطلاعات
- ۴– رئیس سازمان اطلاعات سپاه پاسداران انقلاب اسلامی
- ۵– وزیر ارتباطات و فناوری اطلاعات
- ۶– رئیس ستاد انتخابات کشور
- ۷– رئیس سازمان ثبت احوال کشور
- ۸– شش نفر از شخصیت‌های دینی، سیاسی، فرهنگی، علمی، اجتماعی، اقتصادی و حقوقی در سطح ملی به‌عنوان معتمدان مردمی به گونه‌ای که حتی‌الامکان یک نفر از هر یک از حوزه‌های مذکور در آن حضور داشته باشد.

دفتر انتخابات

جمهوری اسلامی ایران
وزارت کشور
ستاد انتخابات کشور

فرآیندهای مهم انتخابات

تشکیل هیات اجرایی :

❖دو هفته پیش از ثبت نام

❖مجلس شورای اسلامی : **در قانون جدید ۷ روز**

▫مجلس خبرگان رهبری: ۵ روز

❖ترکیب:

– اداری: فرماندار /بخشدار + رییس یا سرپرست ثبت احوال + **یک نفر حقوقدان با معرفی رئیس کل دادگستری استان**

– معتمدین (۸ نفراصلی و ۵ نفر علی البدل)

– مجلس خبرگان رهبری :فرماندار /بخشدار+دادستان و ۵ نفر معتمد ترجیحا حوزوی به پیشنهاد استاندارو تایید هیات مرکزی نظارت **(در صورت عدم مخالفت مجلس خبرگان می تواند یکی باشد)**

❖شرایط اعضای هیات اجرایی:

▫شرایط ماده ۴۱ قانون (اعتقادی –کیفری–خویشاوندی) و بخشنامه صادره از ستاد انتخابات کشور

دفتر انتخابات

معرفی معتمدین به هیات نظارت

- **مرحله اول:** فرماندار/بخشدار ۳۰معرفی نفر(۴۸ ساعت)– ۴۸ ساعت هیات نظارت

–**مرحله دوم:** کل یا تعدادی تایید نشد با نظر اعضای حقوقی دوبرابر (۲۴ ساعت) –۴۸ ساعت هیات نظارت

مرحله سوم:اعلام مراتب کسری معتمدین به استاندار ذیربط

— استاندار با هماهنگی هیات نظارت استان کسری معتمدین را ظرف ۲۴ ساعت انتخاب می نماید.

تقصیر در فرایند تشکیل هیات اجرایی:

تبصره۳ ماده۳۹–مستوجب جزای نقدی درجه هفت موضوع ماده ۱۹ قانون مجازات اسلامی

فرآیندتشکیل هیات اجرایی در سامانه

- دستور تشکیل هیات اجرایی از طرف مرکز حوزه انتخابیه به حوزه های فرعی
- معرفی معتمدین به هیات نظارت
- دریافت نتیجه بررسی صلاحیت معتمدین مرحله اول از هیات نظارت
- معرفی معتمدین مرحله دوم به هیات نظارت
- دریافت نتیجه بررسی صلاحیت معتمدین مرحله دوم از هیات نظارت
- اعلام مراتب کسری معتمدین به استاندار ذیربط
- صدور دعوتنامه معتمدین
- ثبت صورتجلسه انتخاب اعضای هیات اجرایی
- معرفی اعضای حقوقی هیات اجرایی
- معرفی اعضای هیات نظارت ذیربط
- جایگزینی اعضای اصلی هیات اجرایی با اعضای علی البدل

مراحل تشکیل هیات اجرایی

دفتر انتخابات

معرفی معتمدین به هیات نظارت

ثبت معتمدین

راهنما : کاربر گرامي در صورت غير فعال بودن دكمه ثبت ابتدا بايد استعلام كد ملي را از ثبت احوال دريافت كنيد.

تعداد افراد مورد نیاز: ۳۰ تعداد افراد ثبت شده: ۰ تعداد افراد باقی مانده: ۳۰

* شماره ملی:

* تاریخ تولد: دریافت استعلام کد ملی

* نام: * نام خانوادگی :

* نام پدر: * شماره شناسنامه:

* جنسیت: * شماره همراه:

شماره تلفن رابه صورت عددي وارد نماييد مانند:۰۹۱۲۱۲۳۴۵۶۷

* شغل : * سطح تحصیلات :

* ایثارگری :

* سابقه عضویت در هیات اجرایی: ندارد * سابقه عضویت در هیات نظارت: ندارد

ثبت ثبت جدید بازگشت

دفتر انتخابات

جمهوری اسلامی ایران
وزارت کشور
ستاد انتخابات کشور

صورتجلسه انتخاب اعضای هیات اجرایی

- معرفي اعضاي نظارت ذيربط
- صدور دعوتنامه معتمدين، اعضاي اداري و نظارت جهت حضور در جلسه
- ثبت صورتجلسه انتخاب اعضاي هيات اجرايي
- گزارش صورت جلسه معتمدين

صورتجلسه تشکیل هیات اجرایی

بازگشت

بسمه تعالی

فرم شماره ۱۵

صورتجلسه

تاریخ دبیر خانه : .....
شماره دبیر خانه : .....

به موجب دعوتنامه شماره مورخ فرمانداری زنجان ، جلسه انتخاب معتمدين اصلي و علي البدل براي عضويت در هيأت اجرايي انتخابات مجلس شوراي اسلامي مركز حوزه انتخابيه زنجان در ساعت ۱۲:۰۰ روز يكشنبه مورخ ۱۳۹۸/۰۹/۱۰ با حضور امضاءكنندگان زير در محل فرمانداری تشكيل و پس از حصول اكثريت قانوني و اعلام رسميت جلسه براي انتخاب ۸ نفر معتمدين اصلي و پنج (۵) نفر معتمدين علي البدل هيأت اجرايي با رأي مخفي و اكثريت نسبي آراء اقدام شد .

ثبت

لیست معتمدین

ردیف	نام و نام خانوادگی	شماره ملی	وضعیت حضور در جلسه	تعداد رای
۱	عبدالله مارامائي	۲۰۳۲۲۰۲۷۱۹	حضور دارد	
۲	محمود رحمتي	۲۲۱۹۳۶۰۹۹۷	حضور دارد	
۳	اكرم مرادپور	۲۴۳۲۱۱۶۴۳۷	حضور دارد	
۴	محسن محمدي	۲۲۹۸۸۴۸۲۴۶	حضور دارد	
۵	اسماعيل فاطمي	۲۹۰۹۰۳۱۹۳۴	حضور دارد	

دفتر انتخابات

گزارشات : تشکیل هیات های اجرایی

اعضای هیات های اجرایی در دوانتخابات گذشته

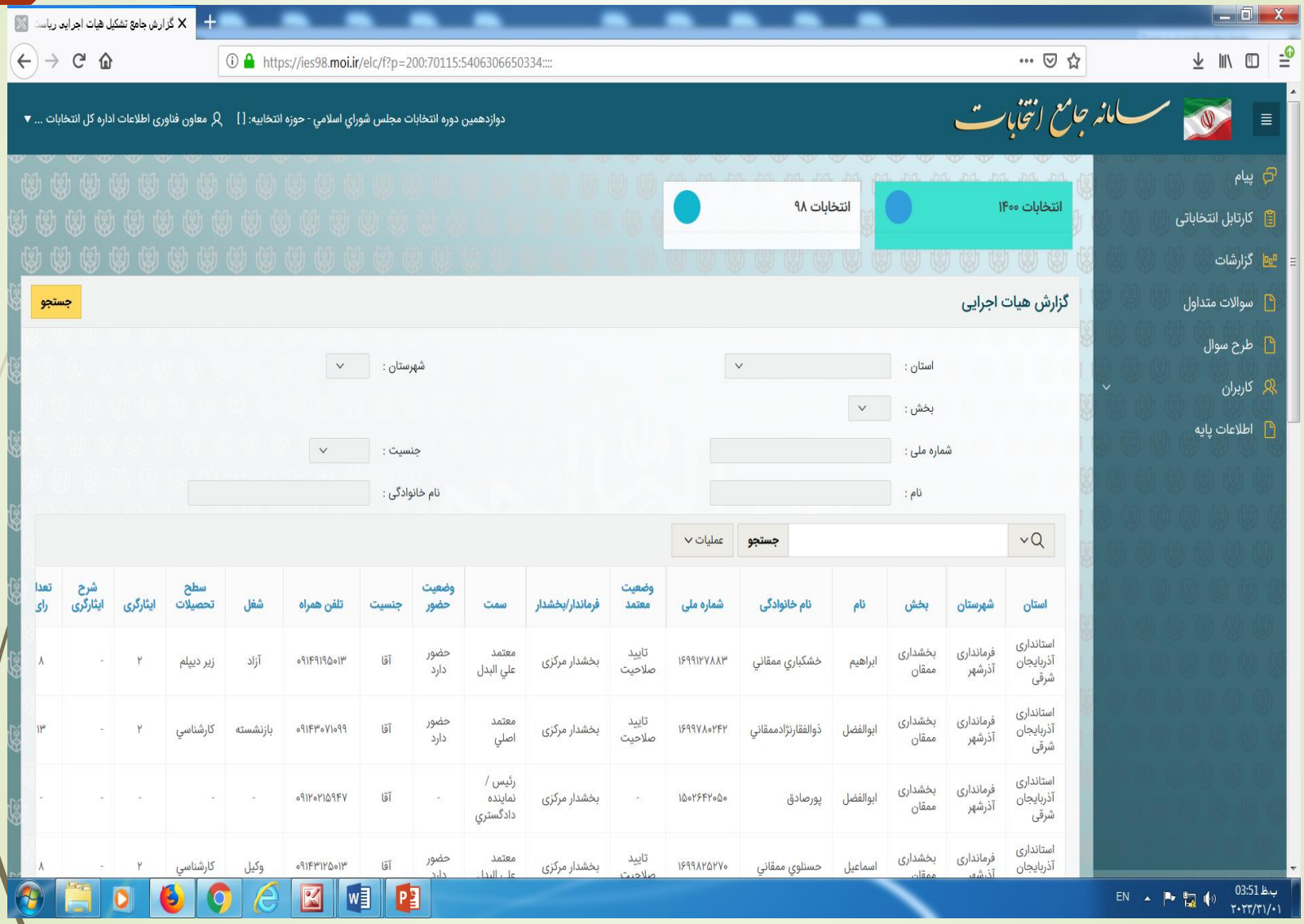

جمهوری اسلامی ایران
وزارت کشور
ستاد انتخابات کشور

فرآیندهای مهم انتخابات

ثبت نام از داوطلبان:

❖مدت ثبت نام

- مجلس شورای اسلامی: ۷ روز(۵۳)– مجلس خبرگان رهبری: ۷ روز

❖ نحوه ثبت نام:

- سامانه الکترونیکی وزارت کشور (همراه با شناسه رهگیری)
- سفارتخانه ها یا نمایندگی های سیاسی و یا کنسولگری ها
- مراجعه حضوری به مراکز ثبت نام با تشخیص وزارت کشور

❖ مقررات ثبت نام (مجلس شورای اسلامی)

- صدور شش گواهی موضوع ماده ۵۴ برای متقاضیان داوطلبی
- داشتن حداقل **۵سال** سابقه فعالیت **اجرایی یاآموزشی یا پژوهشی یا قضائی** در یک یا همه آنها در بخش **دولتی،عمومی یا غیر عمومی** (مورد تایید بالاترین مقام نهاد یا موسسات)

دفتر انتخابات

جمهوری اسلامی ایران
وزارت کشور
ستاد انتخابات کشور

فرآیندهای مهم انتخابات

❖ ملاحضات ثبت نام (مجلس شورای اسلامی)

- متقاضیانی که مطابق گواهی‌های موضوع این ماده(۵۴) شرایط داوطلب شدن را ندارند و یا در سامانه درخواست خود را ثبت نکرده اند، نمی‌توانند به‌عنوان داوطلب نمایندگی مجلس ثبت‌نام کنند. سایر متقاضیان باید گواهینامه‌های مذکور را در زمان ثبتنام در سامانه الکترونیکی موضوع ماده (۵۳) این قانون بارگذاری کنند.
- **لزوم مراجعه حضوری داوطلبان برای ثبت نام و یا تایید نهایی آن به مراکز ثبتنام‌ها تشخیص وزارت کشور خواهد بود.**

دفتر انتخابات

گزارشات : ثبت نام داوطلبین

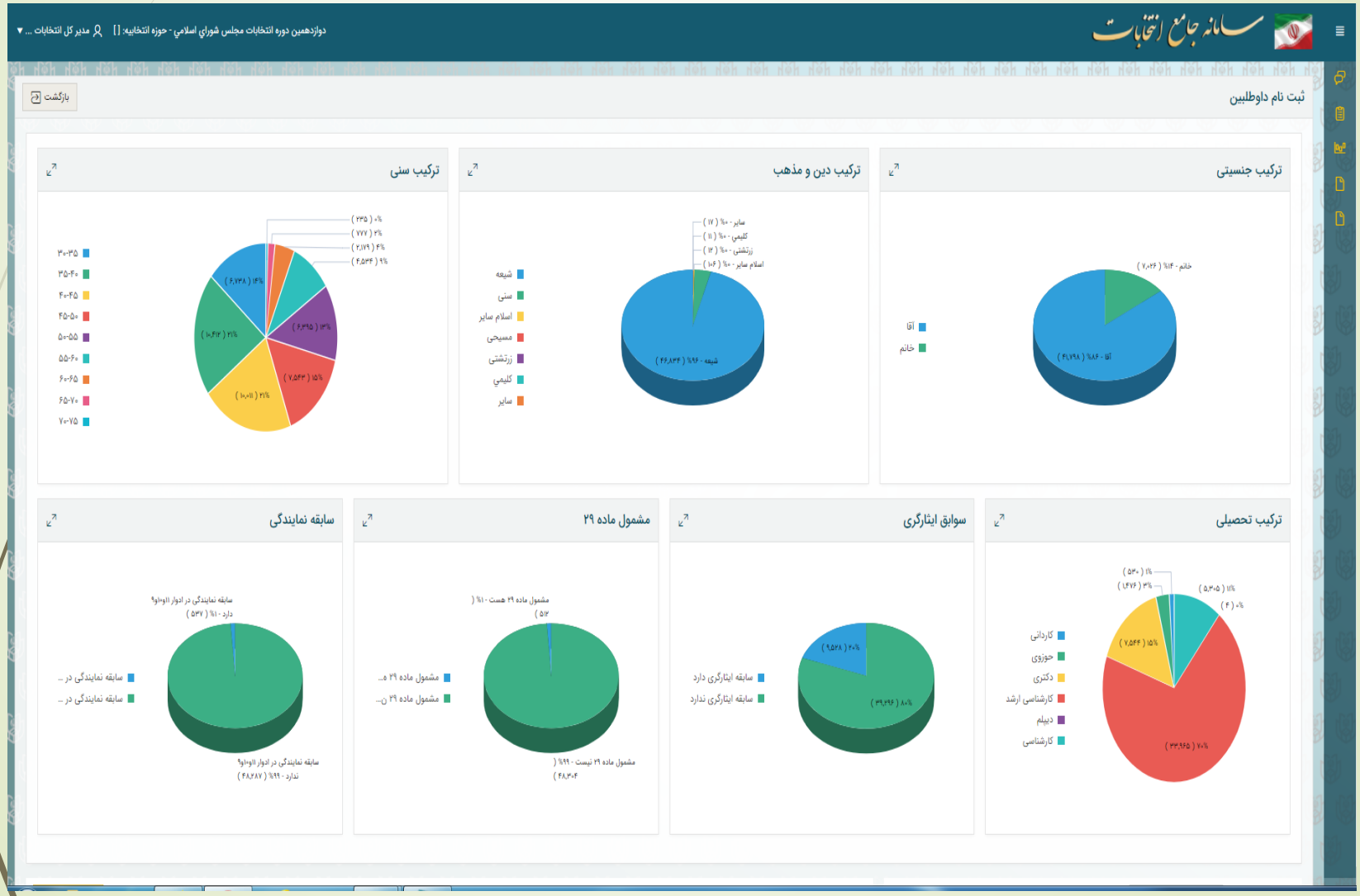

گزارشات : ثبت نام داوطلبین

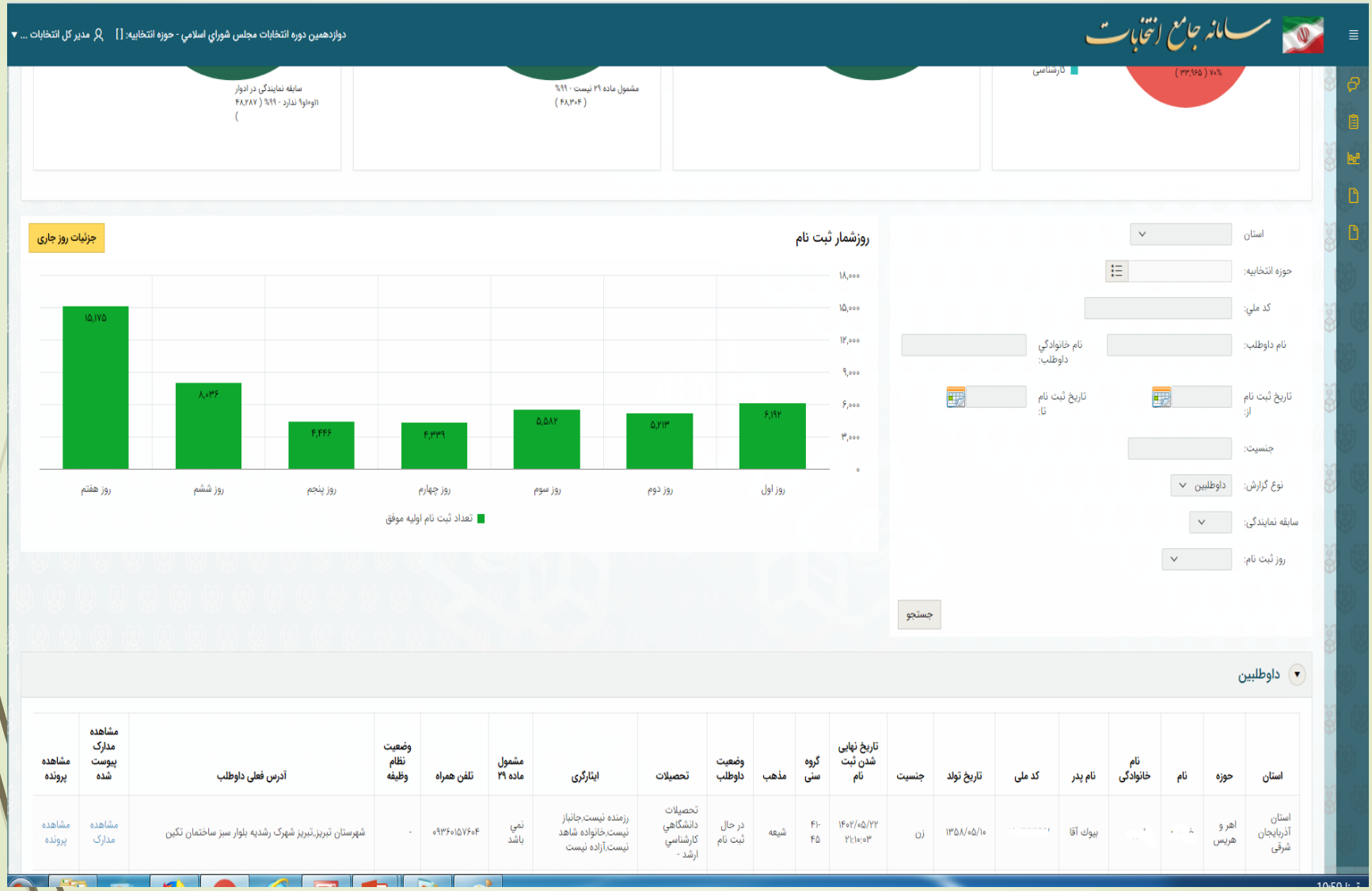

گزارشات مقایسه ای:ثبت نام داوطلبین درادوار مختلف

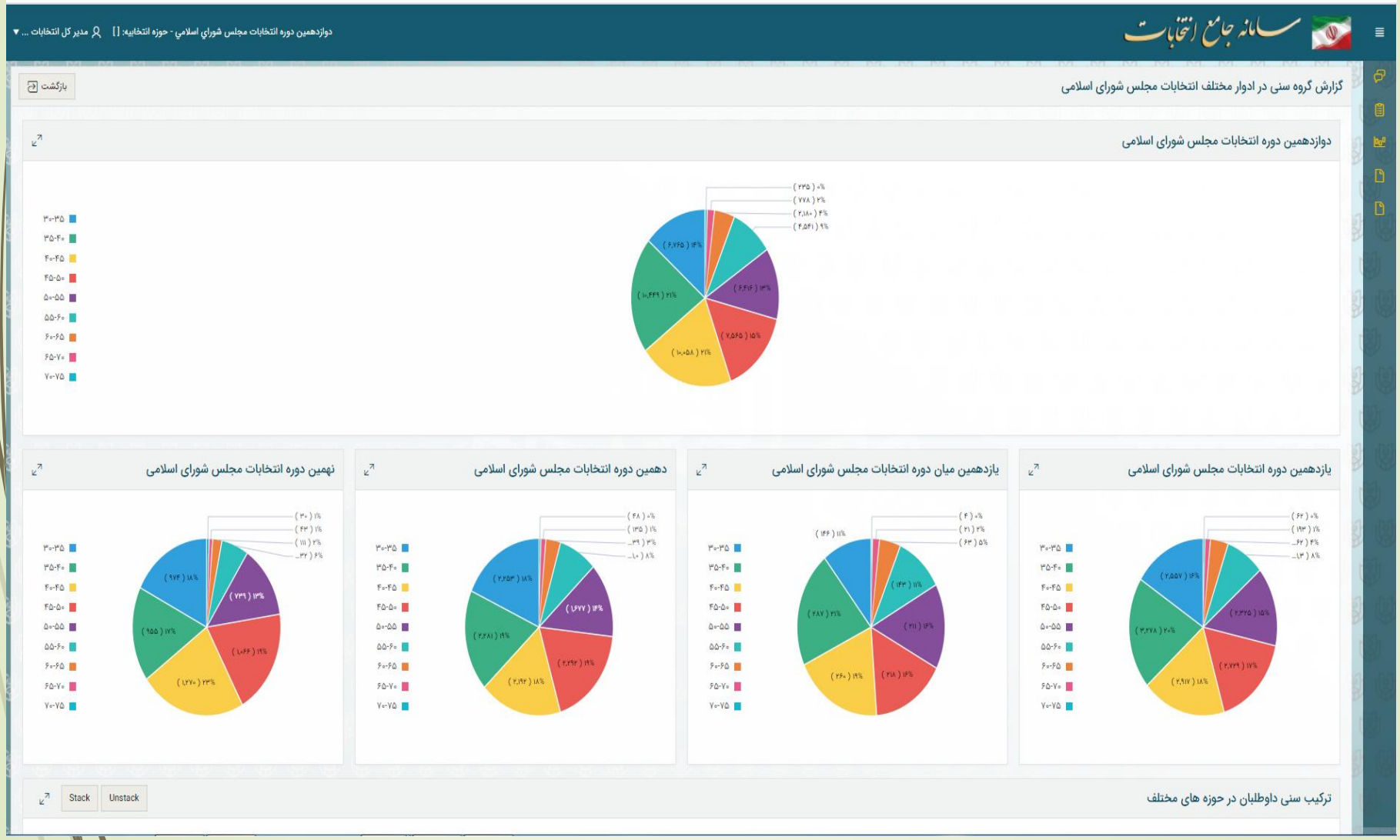

گزارشات مقایسه ای:ثبت نام داوطلبین درادوار مختلف

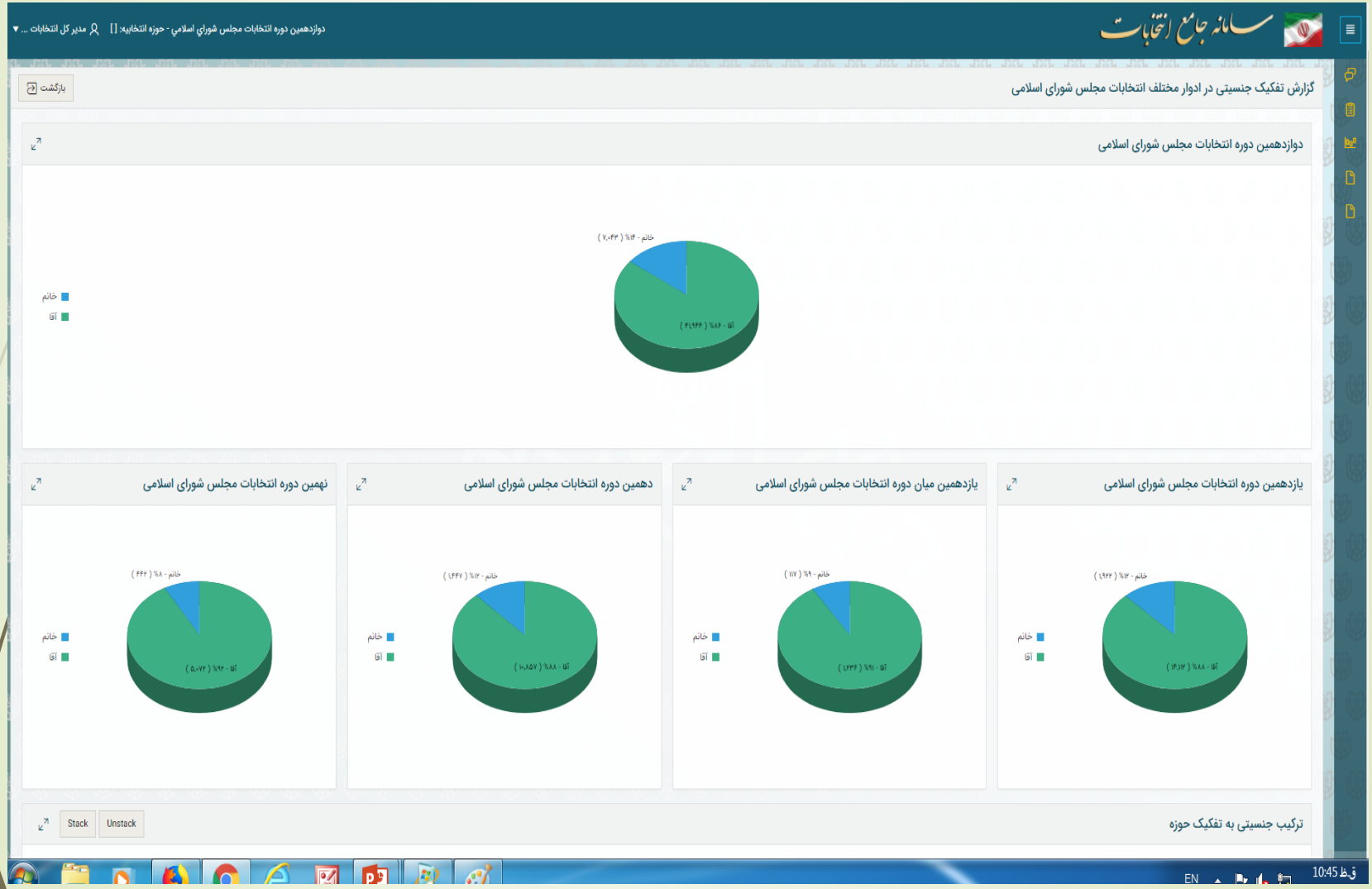

جمهوری اسلامی ایران
وزارت کشور
ستاد انتخابات کشور

فرآیندهای مهم انتخابات

استعلام سوابق داوطلبان:

❖استعلام از مراجع پنج گانه(از طریق سامانه جامع)

❖قوه قضاییه–وزارت اطلاعات–فرماندهی انتظامی–ثبت احوال

❖ مرجع استعلامی پنجم– سازمان اطلاعات سپاه

❖اطلاعات داوطلبین به صورت متمرکز و از طریق سامانه جامع برای مراجع ارسال و پاسخ استعلام نیز به همین روش دریافت می گردد.

❖مهلت پاسخگویی :ده روز

❖عدم ارائه پاسخ یا خلاف واقع جرم است و مرتکب به مجازات انفصال موقت از خدمات دولتی از ۶ماه تا یک سال

❖ پاسخ استعلام در کارتابل حراست فرمانداری مرکزحوزه قابل رویت و چاپ می باشد.

دفتر انتخابات

پاسخ استعلام از مراجع پنج گانه

تاریخ تولد	جنسیت	مذهب	وضعیت داوطلب	پرسشنامه	سابقه دادستانی	سابقه ثبت احوال	سابقه واجا	سابقه ناجا	کلیه استعلامات موجود در سوابق انتخاباتی
۱۳۵۴/۰۶/۰۱	مرد	شیعه	در حال ثبت نام	دانلود کردن	-	-	-	-	
۱۳۴۹/۱۱/۰۴	زن	شیعه	در حال ثبت نام		-	-	-	-	
۱۳۵۷/۰۹/۲۰	مرد	شیعه	در حال ثبت نام		-	-	-	-	
۱۳۶۲/۰۲/۲۲	زن	شیعه	در حال ثبت نام		-	-	-	-	
۱۳۶۶/۱۰/۲۸	مرد	شیعه	تایید صلاحیت (نامزد مرحله اول انتخابات)	دانلود کردن	ندارد	-	-	-	
۱۳۵۳/۱۲/۱۹	مرد	شیعه	در حال ثبت نام		-	-	-	-	
۱۳۴۹/۱۰/۱۷	مرد	شیعه	تایید صلاحیت (نامزد مرحله اول انتخابات)	دانلود کردن	ندارد	-	ندارد	-	
۱۳۶۳/۰۶/۲۲	مرد	شیعه	تایید صلاحیت (نامزد مرحله اول انتخابات)	دانلود کردن	-	-	-	-	
۱۳۵۴/۰۶/۰۱	مرد	شیعه	تایید صلاحیت (نامزد مرحله اول انتخابات)	دانلود کردن	-	-	-	-	
۱۳۵۱/۰۳/۰۱	مرد	شیعه	تایید صلاحیت (نامزد مرحله اول انتخابات)	دانلود کردن	-	-	-	-	
۱۳۶۰/۱۱/۰۶	مرد	شیعه	تایید صلاحیت (نامزد مرحله اول انتخابات)	دانلود کردن	-	-	-	-	
۱۳۵۹/۰۳/۰۱	مرد	سني	تایید صلاحیت (نامزد مرحله اول انتخابات)	دانلود کردن	-	-	-	-	
۱۳۴۳/۱۱/۱۳	مرد	شیعه	تایید صلاحیت (نامزد مرحله اول انتخابات)	دانلود کردن	-	-	-	-	
۱۳۴۸/۰۱/۰۱	مرد	شیعه	تایید صلاحیت (نامزد مرحله اول انتخابات)	دانلود کردن	-	-	-	-	
۱۳۳۱/۰۶/۰۶	مرد	شیعه	تایید صلاحیت (نامزد مرحله اول انتخابات)	دانلود کردن	-	ندارد	-	-	

03:28

جمهوری اسلامی ایران
وزارت کشور
ستاد انتخابات کشور

رسیدگی به صلاحیت داوطلبان:

❖رسیدگی به صلاحیت داوطلبان در هیات اجرایی (ماده ۶۰ –۱۵ روز)

- ابلاغ نظر هیات اجرایی: ۲ روز
- درخواست داوطلب برای ارائه دلایل :۲ روز
- شکایت داوطلبین رد صلاحیت شده به هیات نظارت استان : ۴ روز

❖رسیدگی به صلاحیت داوطلبان در هیات نظارت

- هیات نظارت استان تحت نظر هیات مرکزی نظارت ۵۰ روز
- شورای نگهبان : ۳۰ روز
- تجدید نظر شورای نگهبان : برای داوطلبان تاییدهیات نظارت استان و رد یا عدم احراز شورا – ۷ روز

دفتر انتخابات

رسیدگی به صلاحیت داوطلبان:

سامانه جامع انتخابات

یازدهمین دوره انتخابات مجلس شورای اسلامی - حوزه انتخابیه: [اردستان] مسئول حراست شهرستان اردستان

بازگشت

ثبت نتیجه رسیدگي به صلاحیت داوطلبان در هیات اجرایی حوزه اردستان

کد ملي : نام : نام خانوادگي :

وضعیت بررسی : کلیه داوطلبان نتیجه هیات اجرایی : کلیه داوطلبان

جوابیه استعلام از مراجع استعلامی

ثبت احوال دادستاني کل کشور وزارت اطلاعات ناجا

جستجو

ثبت نتیجه قبل از ثبت علل رد صلاحیت ، تغییرات نتایج بررسی صلاحیت را ثبت نمایید.

ثبت نتیجه صلاحیت

نام و نام خانوادگی	شماره ملی	نتیجه بررسي هیات اجرایي	علت رد
هادي رئیسي	۱۰۶۰۲۳۳۵۸۴	تائید صلاحیت	
حسن قادري	۱۰۶۰۶۰۸۹۸۷	انتخاب نشده است	
فتانه اصغري	۰۰۸۲۵۶۵۷۱۶	انتخاب نشده است	
رمضان زارعی	۵۲۰۹۵۷۱۲۵۴	انتخاب نشده است	
صیدعلی کرمی زاده	۱۸۴۰۳۰۲۴۷۱	انتخاب نشده است	
محمود بخشي نژاد	۱۰۶۰۲۶۳۸۲۳	رد صلاحیت	(۲)

rows selected ۱ ۱ of ۶۶-۱

ثبت صورتجلسه نهایي بررسي صلاحیت در هیات اجرایی

رسیدگی به صلاحیت داوطلبان:

آخرین وضعیت داوطلبین

حوزه انتخابیه:

کد ملي: نمایندگان فعلی

چهره شاخص: جناح سیاسی:

نام داوطلب: نام خانوادگي داوطلب:

جنسیت: آخرین وضعیت داوطلب:

آخرین وضعیت صلاحیت: توجه: یادآوری می گردد در صورتیکه نتیجه نظارت شهرستان به دلایل مختلف پذیرفته نشده، نتیجه اجرایی در آخرین وضعت صلاحیت لحاظ شده است.

بروزرسانی

استان	حوزه	نام	نام خانوادگی	شماره ملی	نام پدر	تاریخ تولد		تحصیلات	وضعیت تاهل	مذهب	تلفن همراه	وضعیت داوطلب	آخرین وضعیت براساس بررسی صلاحیت تا این لحظه	پرسشنامه	نتیجه استعلام مدرک تحصیلی	نتیجه هیات اجرایی	شرح علت رد اجرایی	نتیجه نظارت استان	شرح علت رد نظارت
آذربایجان شرقی	میانه				عبدالغفار	۱۳۳۸/۰۵/۰۳		تحصیلات دانشگاهي کارشناسي ارشد -	متاهل	شیعه		رد صلاحیت	رد	دانلود کردن	بدون پاسخ	تایید	-	رد	ماده ۲۸ - بند۱،ماده ۲۸ - بند۲

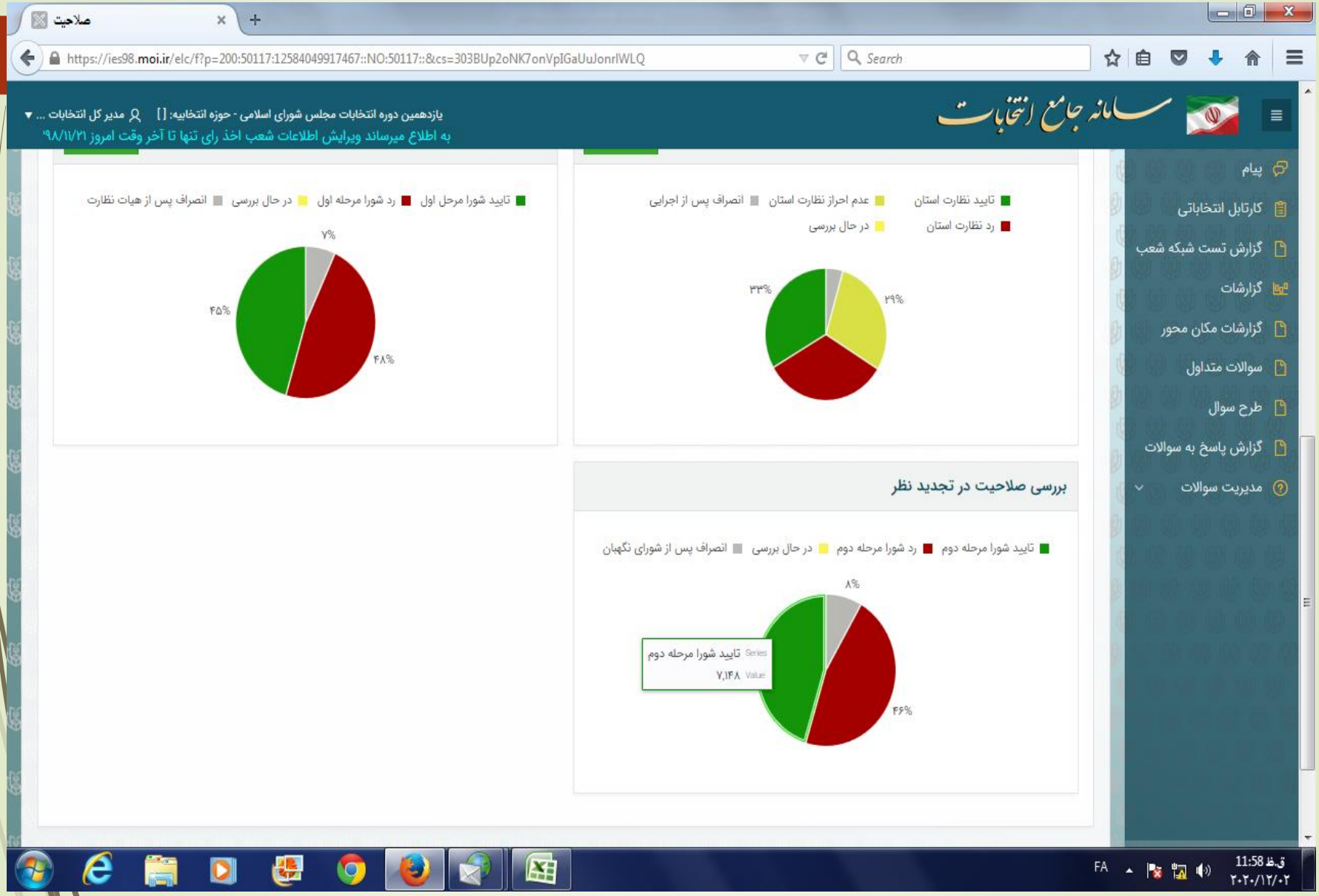
صلاحیت
https://ies98.moi.ir/elc/f?p=200:50117:12584049917467::NO:50117::&cs=303BUp2oNK7onVpIGaUuJonrlWLQ
Search
سامانه جامع انتخابات
یازدهمین دوره انتخابات مجلس شورای اسلامی - حوزه انتخابیه: []
مدیر کل انتخابات ...
به اطلاع میرساند ویرایش اطلاعات شعب اخذ رای تنها تا آخر وقت امروز ۹۸/۱۱/۲۱
پیام
کارتابل انتخاباتی
گزارش تست شبکه شعب
گزارشات
گزارشات مکان محور
سوالات متداول
طرح سوال
گزارش پاسخ به سوالات
مدیریت سوالات
تایید نظارت استان
عدم احراز نظارت استان
انصراف پس از اجرایی
رد نظارت استان
در حال بررسی
۳۳%
۲۹%
تایید شورا مرحل اول
رد شورا مرحله اول
در حال بررسی
انصراف پس از هیات نظارت
۷%
۴۵%
۴۸%
بررسی صلاحیت در تجدید نظر
تایید شورا مرحله دوم
رد شورا مرحله دوم
در حال بررسی
انصراف پس از شورای نگهبان
۸%
تایید شورا مرحله دوم
Series
۷,۱۴۸
Value
۴۶%
FA
11:58 ق.ظ
۲۰۲۰/۱۲/۰۲

گزارش آماری صلاحیت داوطلبین مجلس

https://ies98.moi.ir/elc/f?p=200:80177:5406306650334::::

سامانه جامع انتخابات

دوازدهمین دوره انتخابات مجلس شورای اسلامی - حوزه انتخابیه: [ ] معاون فناوری اطلاعات اداره کل انتخابات ...

پیام
کارتابل انتخاباتی
گزارشات
سوالات متداول
طرح سوال
کاربران
اطلاعات پایه

انتخابات ۹۴ | انتخابات ۹۸

کاربر گرامی دقت داشته باشید،صلاحیت داوطلبان حوزه های اقلیت در استان مربوط به داوطلب آمده است

بازگشت

استان:

گزارش آماری صلاحیت داوطلبین مجلس

کل کشور

استان	تعداد کرسی	تعداد کل داوطلب	تعداد کل نامزد	تایید هیات اجرایی	رد هیات اجرایی	تایید هیات نظارت	رد هیات نظارت	عدم احراز هیات نظارت	تایید شورای نگهبان	رد شورای نگهبان	تایید تجدید نظر شورا	رد تجدید نظر شورا	انصرافی	فوتی
استان البرز	۳	۲۸۸	۷۰	۲۶۵	۱۷	۴۶	۶۹	۱۶۱	۰	۰	۷	۳	۳۰	۰
استان اردبیل	۷	۲۰۵	۹۸	۱۸۹	۹	۱۲۳	۴۸	۱۶	۰	۰	۵	۰	۵۲	۰
استان آذربایجان غربی	۱۲	۴۵۱	۱۴۱	۳۹۱	۴۷	۱۵۴	۱۶۱	۱۱۰	۰	۰	۱۲	۱۷	۷۵	۰
استان آذربایجان شرقی	۱۹	۶۴۱	۳۲۷	۵۸۹	۳۵	۳۵۹	۱۲۱	۱۱۱	۰	۰	۱۳	۱۶	۱۰۶	۰
استان بوشهر	۴	۱۱۲	۴۰	۱۰۷	۰	۴۹	۳۶	۲۰	۰	۰	۰	۱	۲۰	۰

ب.ظ 12:36
۲۰۲۳/۳۱/۰۱

جمهوری اسلامی ایران
وزارت کشور
ستاد انتخابات کشور

فرآیندهای مهم انتخابات

نامزد ها:

- انتشار اسامی و شناسه نامزدها
- انصراف داوطلب/نامزدها
- حداکثر تا ۷۲ ساعت قبل از رأی‌گیری
- تغییر حوزه انتخابیه نامزدها (منوط به تایید صلاحیت در حوزه مقصد)

دفتر انتخابات

ثبت انصراف داوطلب

ثبت انصراف/فوت داوطلب

نام و نام خانوادگی داوطلب: **آقاي**

* داوطلب فوت شده است؟ خیر

* تاریخ انصراف/فوت:

* تاریخ ثبت انصراف/فوت: **۱۴۰۲/۰۶/۰۴**

* ساعت انصراف/فوت:

* شماره ثبت انصراف/فوت:

* تصویر نامه انصراف: Choose file

حداکثر حجم فایل ۷۰۰KB و فرمت فایل پیوست jpeg,PDF,TIFF می باشد.

ثبت

بازگشت

ثبت تغییر حوزه انتخابیه داوطلب

جمهوری اسلامی ایران
وزارت کشور
ستاد انتخابات کشور

فرآیندهای مهم انتخابات

تبلیغات:

❖تاریخ و زمان شروع

- مجلس شورای اسلامی ۸ روز قبل از روز اخذ رای
- مجلس خبرگان رهبری ۱۵ روز قبل از روز اخذ رای

❖ثبت تبلیغات در سامانه شفافیت

دریافت کد رهگیری برای هر تبلیغ که قابل پیگیری و بررسی باشد

❖ستاد تبلیغات

یک ستاداصلی درحوزه و به ازای هر شهر،روستا ویا منطقه شهرداری ستاد فرعی (بانوان)

❖پایان تبلیغات

۲۴ ساعت قبل از اخذ رای

❖سامانه تبلیغات

هر نامزد می‌تواند یک ستاد انتخاباتی مجازی به‌صورت تارنمای اینترنتی داشته باشد و موظف است که نشانی و مشخصات دقیق درگاه و همچنین مسؤول آن را به فرمانداری مرکز حوزه انتخابیه و هیأت استانی بررسی تبلیغات اعلام و پیوند آن را در سامانه‌ای که وزارت کشور اعلام میکند، ثبت نماید.

نامزد موظف است پیوند سایر درگاههای مجازی قانونی، مانند پیام‌رسان اجتماعی و برنامک را در تارنمای مذکور قرار دهد.

دفتر انتخابات

تبلیعات:

- ❖ هیات استانی بررسی تبلیغات :
- یک هفته پس از پایان ثبت نام داوطلبان–زیر نظر هیات اجرایی مرکزی
- با ترکیب اعضای ماده ۸۱

- ❖ سامانه تبلیغات
- هر نامزد می‌تواند یک ستاد انتخاباتی مجازی به‌صورت تارنمای اینترنتی داشته باشد و موظف است که نشانی و مشخصات دقیق درگاه و همچنین مسؤول آن را به فرمانداری مرکز حوزه انتخابیه و هیأت استانی بررسی تبلیغات اعلام و پیوند آن را در سامانه‌ای که وزارت کشور اعلام میکند، ثبت نماید.
- نامزد موظف است پیوند سایر درگاههای مجازی قانونی، مانند پیام‌رسان اجتماعی و برنامک را در تارنمای مذکور قرار دهد.

سامانه شفافیت منابع مالی داوطلبین انتخابات مجلس شورای اسلامی

۱) دریافت شماره حساب داوطلب جدید غیرتجاری

۲) دریافت اطلاعات و مشخصات نماینده مالی نامزد در سامانه مالی؛

۳) ثبت کلیه منابع و کمکهای مالی مورد استفاده در تبلیغات مطابق با موارد زیر:

- اموال و دارایی شخص داوطلب؛
- کمکهای احزاب و گروههای سیاسی؛
- کمکهای اشخاص حقیقی ایرانی؛
- منابع و امکانات عمومی مانند سالنها، بیلبوردها، رسانه ها و...

تبصره: هر شخص می تواند حداکثر به میزان ۲۰ درصد سقف هزینه انتخاباتی نامزد، به یک نامزد یا نامزدها کمک کند. سقف مذکور به پیشنهاد وزارت کشور و تائید هیات مرکزی نظارت تعیین خواهد شد.

٤) ثبت کلیه هزینه های نامزد مطابق موارد ذیل :

- هزینه دایر کردن ستاد (اجاره بها، خدمات، حمل و نقل و سایر هزینه های متعارف)؛
- هزینه برپایی تجمع عمومی مرتبط با اهداف انتخاباتی؛
- هزینه تبلیغات مجاز؛
- هزینه و حق الزحمه نماینده مالی و عوامل اجرایی و کارشناسی ستاد نامزد؛

۵) امکان دریافت تمام تراکنشهای مالی شماره حساب نامزد از بانک افتتاح کننده در صورت صدور درخواست آن فراهم گردد.

جمهوری اسلامی ایران
وزارت کشور
ستاد انتخابات کشور

دفتر انتخابات

فرآیندهای مهم انتخابات

تعیین مکان شعب اخذ رای:

❖ **زمان تعیین**

- حداکثر ۹ روز قبل از روز اخذ رای انتشار آگهی انتخابات

❖ **بررسی محل**

- در دسترس مردم
- پوشش تلفن
- سطح بندی تراکم شعب

پیام
کارتابل انتخاباتی
گزارشات
سوالات متداول
طرح سوال
کاربران
اطلاعات پایه

تعداد شعب به تفکیک تعدادآرای ماخوذه در استان

همه استانها

استان	مجموع آرای ماخوذه	تا۱۰۰	تا۲۰۰	تا۳۰۰	تا۴۰۰	تا۵۰۰	تا۶۰۰	تا۷۰۰	تا۸۰۰	تا۹۰۰	تا۱۰۰۰	تا۱۱۰۰	تا۱۲۰۰	تا۱۳۰۰	تا۱۴۰۰	تا۱۵۰۰	بیش ازا۱۵	T۲۰
استان آذربایجان شرقی	۱۳۳۶۴۷۹	۲۶۶	۵۷۰	۶۶۹	۵۸۷	۴۹۲	۳۵۲	۲۴۵	۱۶۰	۷۹	۵۰	۳۱	۱۰	۷	۰	۱	۲	۳
استان آذربایجان غربی	۱۱۲۳۵۸۱	۱۸۲	۴۷۷	۵۰۵	۴۱۸	۳۵۰	۲۶۸	۲۱۷	۱۵۱	۱۲۰	۶۵	۲۶	۱۲	۳	۰	۱	۰	۳
استان اردبیل	۵۴۵۷۸۷	۳۱۳	۴۱۲	۲۵۸	۱۵۵	۱۳۳	۱۳۸	۹۶	۷۱	۵۳	۲۱	۱۵	۶	۴	۲	۰	۰	۱۳
استان اصفهان	۱۵۷۹۲۴۷	۱۵۰	۳۹۰	۴۶۳	۵۶۲	۵۲۶	۴۵۸	۳۳۱	۲۷۵	۱۶۳	۸۳	۴۱	۱۷	۴	۲	۰	۰	۰
استان البرز	۷۳۰۱۶۲	۴۴	۱۲۴	۱۵۵	۱۴۹	۱۷۴	۱۸۶	۱۳۶	۱۴۰	۱۲۱	۵۸	۴۶	۱۴	۹	۶	۰	۱	۱
استان ایلام	۲۸۵۱۹۴	۱۵۵	۱۴۹	۹۲	۱۰۳	۹۳	۱۰۷	۵۶	۴۰	۱۷	۹	۳	۱	۱	۰	۰	۰	۹
استان بوشهر	۴۶۱۲۶۹	۳۴	۶۶	۹۶	۹۰	۱۲۰	۱۴۴	۱۰۹	۸۸	۶۱	۴۰	۱۹	۷	۲	۲	۰	۰	۱
استان تهران	۳۳۴۶۵۸۰	۱۸۳	۵۶۵	۹۸۸	۱۰۴۵	۱۰۴۰	۹۴۱	۶۹۴	۵۶۲	۳۸۱	۲۵۹	۱۰۳	۵۷	۱۸	۵	۳	۰	۱۰
استان خراسان جنوبی	۴۲۲۵۹۹	۳۷	۱۴۶	۲۰۶	۱۸۲	۱۳۶	۱۰۶	۸۳	۵۷	۳۴	۲۳	۸	۴	۲	۰	۰	۰	۰
استان خراسان رضوی	۲۵۲۲۴۱۴	۱۴۶	۴۷۹	۶۱۴	۶۷۰	۷۴۰	۷۰۸	۶۱۰	۵۰۰	۳۳۴	۱۶۳	۷۱	۲۸	۵	۳	۱	۰	۲
استان خراسان شمالی	۴۲۸۸۴۹	۶۸	۱۹۸	۲۴۶	۲۳۵	۱۹۲	۱۴۲	۷۱	۳۴	۱۲	۴	۱	۰	۰	۰	۰	۰	۱
استان خوزستان	۱۷۸۵۸۷۱	۳۹۸	۵۴۷	۵۴۷	۵۳۲	۵۵۹	۵۴۰	۴۵۲	۲۹۶	۱۶۲	۸۵	۳۲	۲۰	۷	۲	۲	۱	۲۵
استان زنجان	۴۳۶۴۴۳	۴۲	۱۴۴	۱۹۹	۲۰۷	۱۵۶	۱۱۰	۸۳	۵۱	۳۵	۲۳	۹	۳	۱	۰	۰	۰	۱
استان سمنان	۲۸۰۶۲۱	۳۲	۱۴۵	۱۵۵	۱۶۳	۱۲۷	۶۸	۴۲	۲۱	۱۹	۴	۳	۰	۰	۰	۰	۰	۰
استان سیستان و بلوچستان	۱۰۳۸۴۵۹	۲۷	۳۱۹	۴۸۳	۴۱۸	۲۸۸	۲۳۴	۱۴۷	۱۲۱	۶۷								

خلاصه وضعیت آماری شعب انتخابات

https://ies98.moi.ir/elc/f?p=200:80176:4988836633768::::

سامانه جامع انتخابات

دوازدهمین دوره انتخابات مجلس شوراي اسلامي - حوزه انتخابيه: [] معاون فناوری اطلاعات اداره کل انتخابات ...

پیام
کارتابل انتخاباتی
گزارشات
سوالات متداول
طرح سوال
کاربران
اطلاعات پایه

انتخابات ۱۴۰۰ | انتخابات ۹۸ | انتخابات ۹۶

کاربر گرامی دقت داشته باشید، شعب مربوط به حوزه های اقلیت در استان مربوط به شعبه آمده است

بازگشت

استان:

شهرستان:

بخش:

خلاصه وضعیت آماری شعب انتخابات ریاست ۱۴۰۰

کل کشور

استان	تعداد شعب	تعداد استعلام آنلاین	تعداد استعلام آفلاین	کل استعلامات	تعداد تعرفه مصرفی	تعداد صورتجلسه سیستمی	نسبت استعلام با
استان آذربایجان شرقی	۳۵۲۱	۱۲۵۳۲۶۰	۸۷۲۲۶	۱۳۴۰۴۸۶	۱۳۴۷۰۲۶	۳۵۱۱	۱۹.۵۱
استان آذربایجان غربی	۲۷۹۵	۱۰۲۲۸۲۷	۱۰۱۲۴۹	۱۱۲۴۰۷۶	۱۱۳۵۳۶۵	۲۷۵۸	۹۹.۰۱
استان اردبیل	۱۶۷۷	۵۱۶۱۳۳	۳۲۷۲۴	۵۴۸۸۵۷	۵۵۰۰۹۰	۱۶۷۲	۹.۷۸
استان اصفهان	۳۴۶۵	۱۵۱۱۳۹۸	۸۱۱۱۲	۱۵۹۲۵۱۰	۱۵۹۶۲۷۰	۳۴۶۳	۹.۷۶

ب.ظ 01:59
۲۰۲۳/۳۰/۰۱

جمهوری اسلامی ایران
وزارت کشور
ستاد انتخابات کشور

فرآیندهای مهم انتخابات

تعیین عوامل شعب اخذ رای:

- زمان تعیین
  - حداقل یک ماه پیش از روز اخذ رای
- شعب کم تراکم: ۳تا۵ نفر
- شعب پرتراکم: ۷تا۹ نفر
- نماینده فرماندار /بخشدار
- آموزش افراد

دفتر انتخابات

گزارش عوامل اجرایی در دوره های مختلف

https://ies98.moi.ir/elc/f?p=200:1750:4988836633768::::

سامانه جامع انتخابات

دوازدهمین دوره انتخابات مجلس شوراي اسلامي - حوزه انتخابیه: [ ] معاون فناوری اطلاعات اداره کل انتخابات ...

- پیام
- کارتابل انتخاباتی
- گزارشات
- سوالات متداول
- طرح سوال
- کاربران
- اطلاعات پایه

* نوع انتخابات:

- [ ] انتخابات مجلس شوراي اسلامي ۱۳۹۰
- [ ] انتخابات ریاست جمهوری و شوراهای اسلامی شهرروستا ۱۳۹۲
- [ ] انتخابات مجلس دهم و خبرگان پنجم سال ۱۳۹۴
- [ ] انتخابات ریاست جمهوري - شوراهاي اسلامي شهر و روستا ۱۳۹۶
- [x] **انتخابات یازدهمین دوره مجلس و میاندوره اي خبرگان پنجم**
- [x] **انتخابات ۱۴۰۰**
- [ ] انتخابات مجلس دوازدهم و خبرگان ششم ۱۴۰۲

استان

شهرستان

بخش

نقش عامل

جستجو

لیست عوامل اجرایی انتخابات

مشاهده جزئیات	کد ملی	جنسیت	نام	نام خانوادگی	شماره تلفن همراه
	۴۵۷۸۹۲۸۰۷۱	آقا	محمدعلي	مصطفوي زاده	۰۹۱۲۳۳۲۴۴۸۹
	۵۶۳۹۳۱۱۷۶۲	آقا	جواد	خیردوست	۰۹۱۵۳۶۱۹۰۲۲
	۲۱۶۱۶۸۴۶۴۷	آقا	جواد	مولائي قرا	۰۹۱۱۲۲۴۴۶۷۶

ب.ظ 01:58
۲۰۲۳/۳۰/۰۱

مدیریت توزیع تعرفه

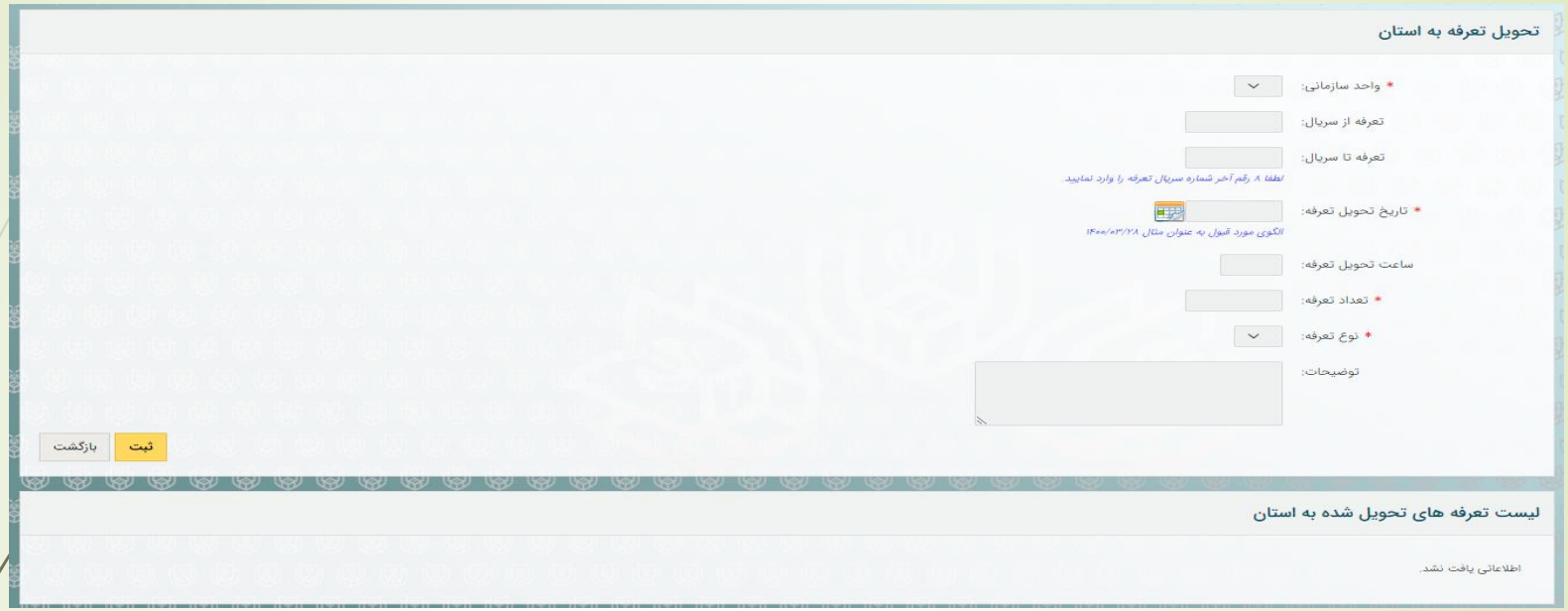

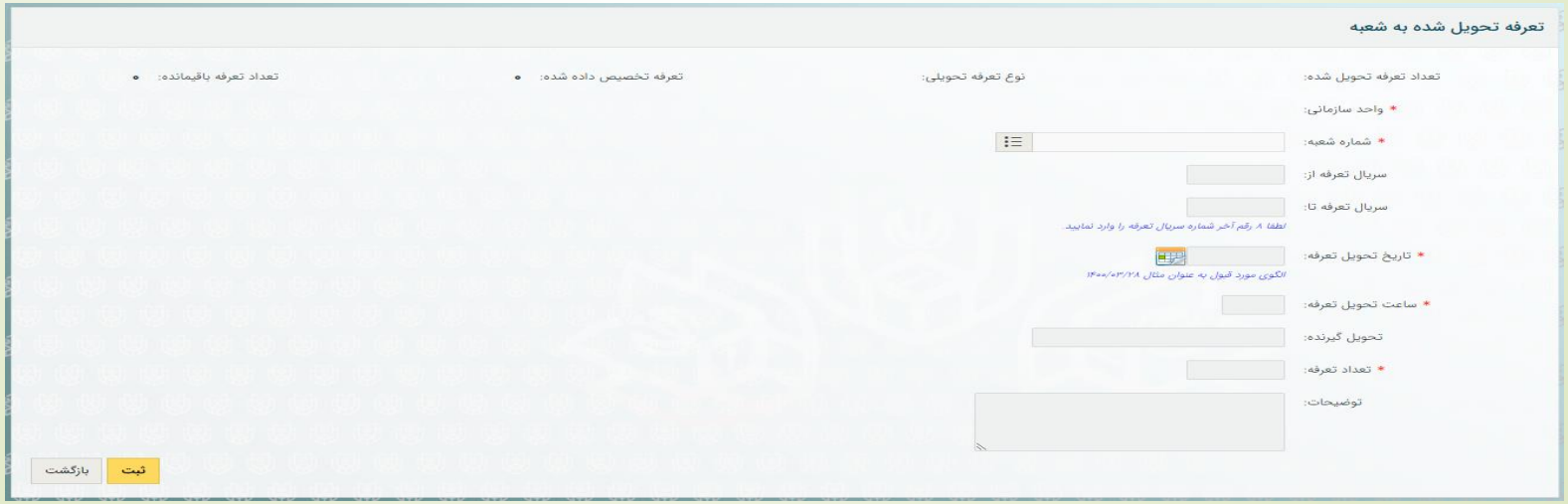

مدیریت توزیع تعرفه

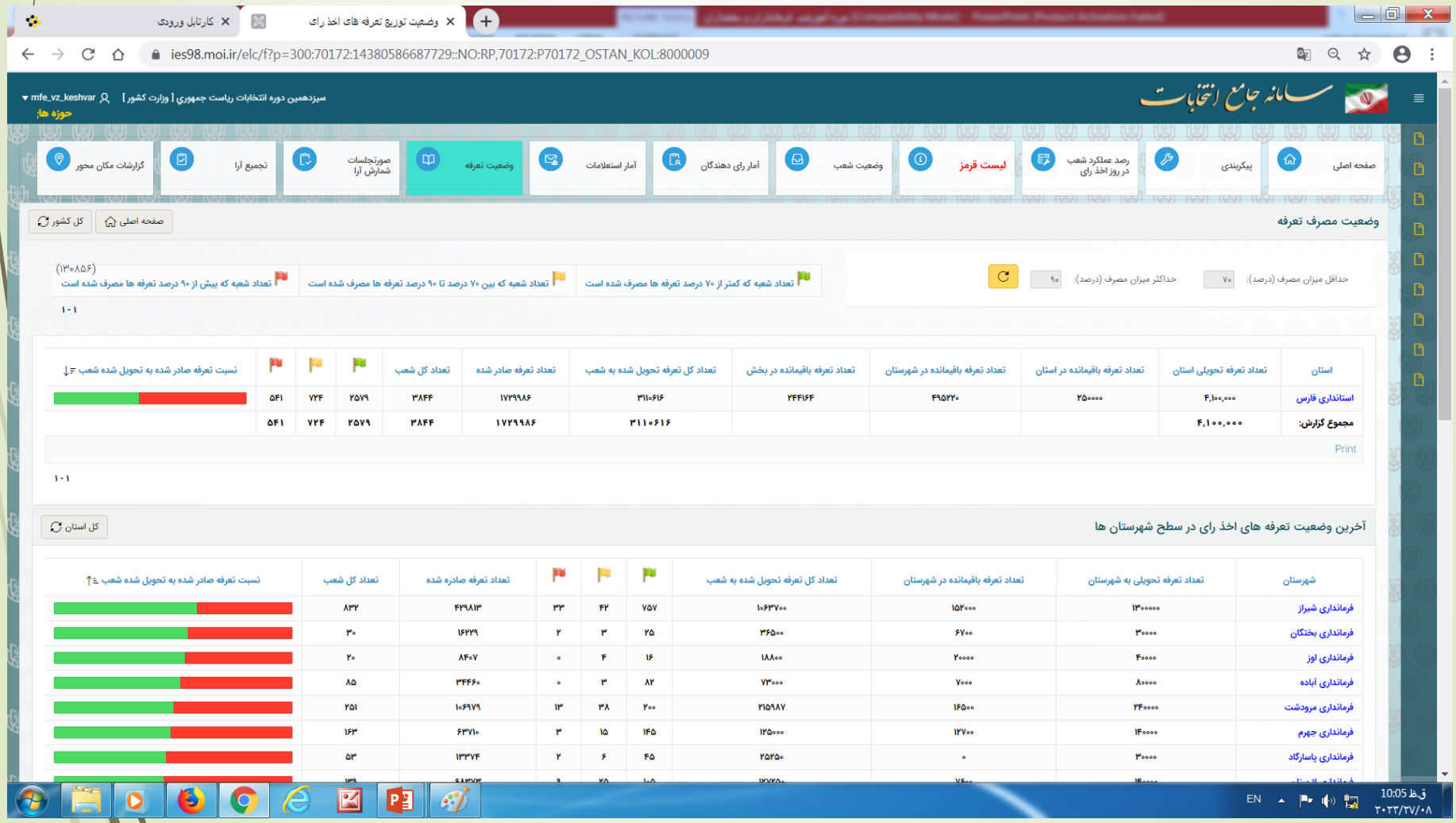

مدیریت توزیع تعرفه

(۱۳۰۸۵۶)

تعداد شعبه که بیش از ۹۰ درصد تعرفه ها مصرف شده است

تعداد شعبه که بین ۷۰ درصد تا ۹۰ درصد تعرفه ها مصرف شده است

تعداد شعبه که کمتر از ۷۰ درصد تعرفه ها مصرف شده است

کارتابل ورودی | وضعیت توزیع تعرفه های اخذ رای

ies98.moi.ir/elc/f?p=300:70172:14380586687729::NO:RP,70172:P70172_OSTAN_KOL,P70172_SHAHRESTAN_KOL,P70172_HZEN_KOL:8000009,8000159,8001513

سامانه جامع انتخابات

سیزدهمین دوره انتخابات ریاست جمهوری [وزارت کشور] mfe_vz_keshvar

نها امحا نگردیده است با استانداری مربوطه مکاتبه نمایند.

شهرستان	تعداد تعرفه تحویلی به شهرستان	تعداد تعرفه باقیمانده در شهرستان	تعداد کل تعرفه تحویل شده به شعب				تعداد تعرفه صادره شده	تعداد کل شعب	نسبت تعرفه صادر شده به تحویل شده شعب
فرمانداری شیراز	۱۳۰۰۰۰۰	۱۵۲۰۰۰	۱۰۶۳۷۰۰	۷۵۷	۴۲	۳۳	۴۲۹۸۱۳	۸۳۲	
مجموع گزارش:	۱۳۰۰۰۰۰	۱۵۲۰۰۰	۱۰۶۳۷۰۰						

Print

۱ - ۱

آخرین وضعیت تعرفه های اخذ رای در سطح بخش ها

کل شهرستان

شهرستان	بخش	تعداد تعرفه تحویلی به بخش	تعداد کل تعرفه تحویل شده به شعب	تعداد تعرفه باقیمانده در بخش	تعداد تعرفه صادره شده	تعداد کل شعب				نسبت تعرفه صادر شده به تحویل شده شعب
فرمانداری شیراز	بخشداری مرکزی شهرستان شیراز	۱۱۰۸۰۰۰	۱۰۲۹۷۰۰	۷۸۳۰۰	۴۱۲۷۵۴	۷۹۰	۷۲۵	۳۵	۳۰	
مجموع گزارش:		۱۱۰۸۰۰۰	۱۰۲۹۷۰۰	۷۸۳۰۰	۴۱۲۷۵۴	۷۹۰				

Print

۱ - ۱

جستجو | ردیف ها ۵۰ | عملیات

شهرستان/بخش	شهر/روستا	کد کشوری	نوع شعبه	موقعیت شعبه	تعداد تعرفه صادر شده	تعداد تعرفه تحویل شده	وضعیت	آدرس	منطقه
بخشداری مرکزی شهرستان شیراز	شهر شیراز	۱۵۱۱۰۰۴۸۷	ثابت	مسجد	۵۳۵	۱۰۰۰		بلوار ابو نصر شرقی - خیابان ماهر - انتهای خیابان سمت راست - مسجد و حسینیه محمد رسول الله (ص)	-
بخشداری مرکزی شهرستان شیراز	شهر شیراز	۱۵۱۱۰۰۳۷۴	ثابت	مسجد	۷۷۹	۱۰۰۰		چهار راه شریف آباد-بلوارتحاد-حدفاصل کوچه۳۸و۴۰حسینیه حضرت ولی عصر(عج) (۲)	-
بخشداری مرکزی شهرستان شیراز	شهر شیراز	۱۵۱۱۰۰۰۴۹	ثابت	مسجد	۸۰۰	۱۵۰۰		شهرک میانرود- میدان قهرمانان- بلوار گل محمدی- اواسط کوچه۵-سمت چپ- مسجد وحسینیه سیدالشهدا(امام سجاد(ع))	-
بخشداری مرکزی شهرستان شیراز	شهر شیراز	۱۵۱۱۰۰۶۳۷	ثابت	مسجد	۶۷۹	۱۰۰۰		شهرک گلستان- بین فلکه اول و دوم- خیابان تلاش- مسجد الغدیر	-
بخشداری مرکزی شهرستان شیراز	روستای گردخون	۱۵۱۱۰۰۷۷۰	ثابت	مسجد	۸۴۳	۱۰۰۰		روستاي گردخون (مسجد دوطفلان مسلم)	-

EN | ق.ظ 10:06 | ۲۰۲۳/۲۷/۰۸

جمهوری اسلامی ایران
وزارت کشور
ستاد انتخابات کشور

فرآیندهای روز اخذ رای

- احراز اصالت سند شناسایی (شناسنامه-کارت ملی-گذرنامه-گواهینامه رانندگی یا کارت خدمت) و کنترل رای تکراری
- اخذ رای و شمارش آراء
- ثبت صورتجلسه شمارش آراء شعبه و ارسال آن
- تجمیع آراء (حوزه فرعی- حوزه اصلی)

دفتر انتخابات

فرآیندهای مهم انتخابات

رای گیری :

❖تاریخ و زمان شروع

- تعطیل رسمی –ساعت ۸ صبح

❖ملاک اخذ رای در انتخابات الکترونیکی:

- احراز عدم ثبت شماره ملی رای دهنده در سامانه انتخابات(تبصره ۴ماده۱۱)

❖شیوه احراز هویت رای دهندگان:

- با استفاده از دستگاه احراز هویت
- به تعداد شعب و ده درصد به عنوان پشتیبان(جایگزین)

❖شیوه اخذ رای

- دستی
- الکترونیکی

❖ قانون جدید :حذف مهر شناسنامه–حتما باید شعب آنلاین باشند

❖قانون جدید :سامانه پیش ثبت نام رای دهندگان یک ماه قبل از روز اخذ رای

❖قانون جدید : یک هشتم حوزه های چند کرسی برای انتخابات الکترونیکی

کارتابل ورودی | روز اخذ رای

ies98.moi.ir/elc/f?p=300:70170:14380586687729::NO:RP:P70170_REPORT_TYPE_,P70170_OSTAN,P70170_SHAHRESTAN_ID,P70170_BAKHSH_ID:1,8000009,8000159,8001513

سامانه جامع انتخابات

سیزدهمین دوره انتخابات ریاست جمهوری [وزارت کشور] mfe_vz_keshvar

های مربوط به آنها امحا نگردیده است با استانداری مربوطه مکاتبه نمایند.

صفحه اصلی | پیکربندی | رصد عملکرد شعب در روز اخذ رای | لیست قرمز | وضعیت شعب | آمار رای دهندگان | آمار استعلامات | وضعیت تعرفه | صورتجلسات شمارش آرا | تجمیع آرا | گزارشات مکان محور

شعب متصل شعبی می باشند که در ده دقیقه اخیر از دستگاه احراز هویت، پیام ارتباطی به سامانه ارسال شده است
شعب برخط(در حال استعلام گیری) شعبی می باشند که در ده دقیقه اخیر استعلام آنلاینی ارسال نموده اند

صفحه اصلی | کل کشور

وضعیت روشن شدن دستگاه (آماده به کار)

درصد کل شعب شروع به کار شده کشور: ۱۰۰%

استان	تعداد کل شعب	تعداد شعبه آماده به کار شده	تعداد شعبه آماده به کار نشده	درصد شعب آماده به کار	درصد شعب آماده به کار شده
استان فارس	۳۸۴۴	۳۸۴۴	۰	۱۰۰	
مجموع گزارش:	۳۸۴۴	۳۸۴۴	۰		

Print

۱ - ۱

جستجو

وضعیت روشن شدن دستگاه (آماده بکار)
وضعیت ارسال صورتجلسه صبح
وضعیت شعب متصل
وضعیت شعب برخط(در حال استعلام گیری)

استان: فارس
شهرستان: شیراز
بخش: مرکزی شهرستان شیراز

آخرین وضعیت شعب در سطح شهرستان | کل شهرستان ها

EN 10:14 ق.ظ ۲۰۲۳/۲۷/۰۸

بررسی وضعیت شعب

سامانه جامع انتخابات

سیزدهمین دوره انتخابات ریاست جمهوری [وزارت کشور] mfe_vz_keshvar

نخابات تعرفه های مربوط به آنها امحا نگردیده است با استانداری مربوطه مکاتبه نمایند.

شهرستان	بخش	تعداد کل شعب	تعداد شعبه آماده به کار شده	تعداد شعبه آماده به کار نشده	درصد شعب آماده به کار شده
شهرستان شیراز	بخش مرکزی شهرستان شیراز	۷۹۰	۷۹۰	۰	
		۷۹۰	۷۹۰	۰	

Print

۱ - ۱

جستجو ردیف ها ۵۰ عملیات

شهر/روستا	آدرس مسیر	کد کشوری	وضعیت شروع به کار	نوع شعبه	عنوان	منطقه	موقعیت شعبه	وضعیت ارتباطی تایید شده	اتصال APN	اتصال ussd	اتصال Dialup	شه
شهر شیراز	بلوار ابو نصر شرقی - خیابان ماهر - انتهای خیابان سمت راست - مسجد و حسینیه محمد رسول الله (ص)	۱۵۱۱۰۰۴۸۷	شروع به کارنموده است	ثابت	مسجد و حسینیه محمد رسول الله (ص)	-	مسجد	ارزیابی نشده	ندارد	ندارد	ندارد	
شهر شیراز	چهار راه شریف آباد-بلواراتحاد-حدفاصل کوچه۳۸و۴۰حسینیه حضرت ولی عصر(عج) (۲)	۱۵۱۱۰۰۳۷۴	شروع به کارنموده است	ثابت	حسینیه حضرت ولی عصر(عج) (۲)	-	مسجد	ارزیابی نشده	ندارد	ندارد	ندارد	
شهر شیراز	شهرک میانرود-میدان قهرمانان-بلوار گل محمدی-اواسط کوچه۵-سمت چپ- مسجد وحسینیه سیدالشهدا(امام سجاد(ع))	۱۵۱۱۰۰۰۴۹	شروع به کارنموده است	ثابت	مسجد وحسینیه سیدالشهدا(امام سجاد(ع))	-	مسجد	ارزیابی نشده	ندارد	دارد	دارد	

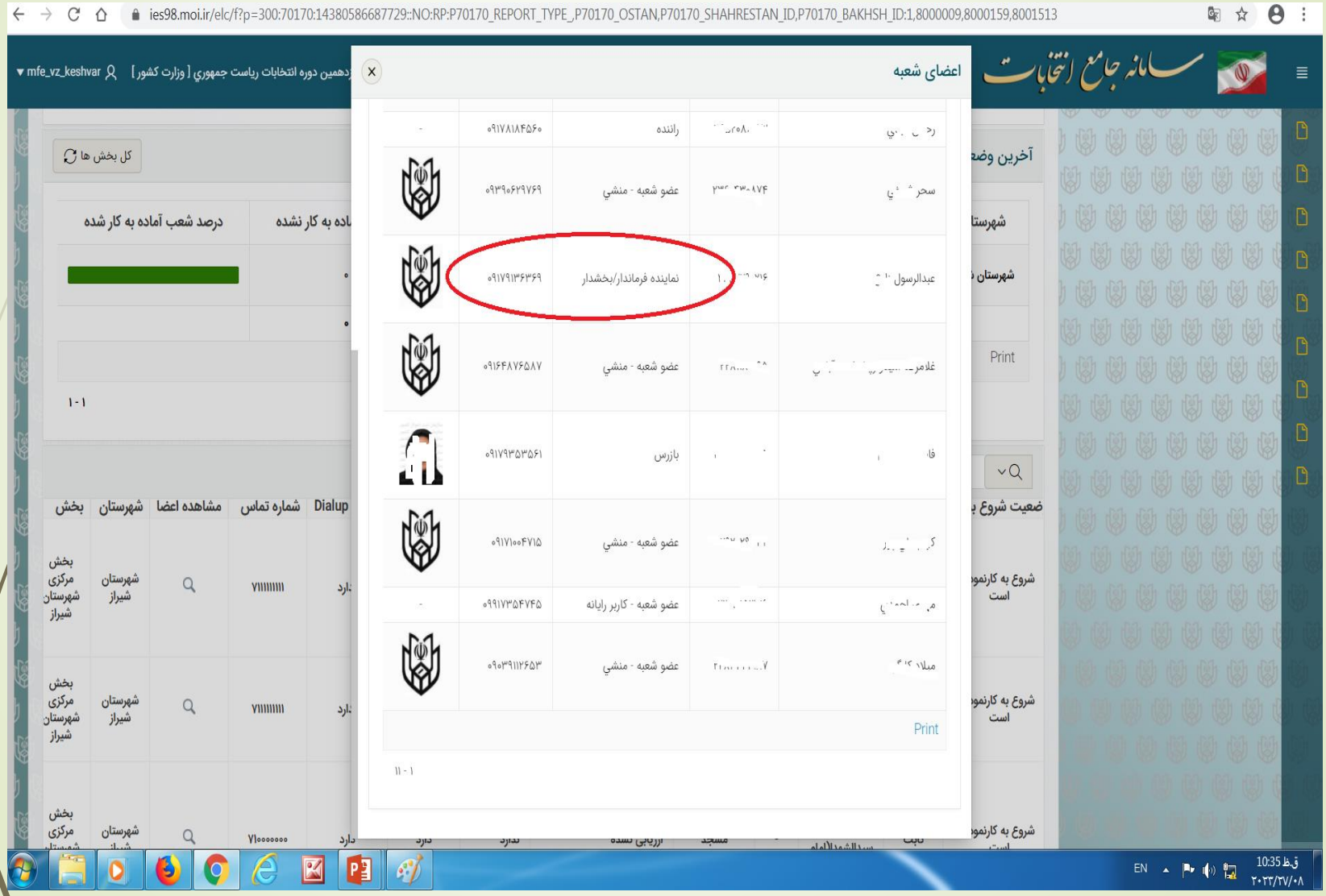
ies98.moi.ir/elc/f?p=300:70170:14380586687729::NO:RP:P70170_REPORT_TYPE_,P70170_OSTAN,P70170_SHAHRESTAN_ID,P70170_BAKHSH_ID:1,8000009,8000159,8001513
سامانه جامع انتخابات
اعضای شعبه
رانندە
۰۹۱۷۸۱۸۴۵۶۰
عضو شعبه - منشي
۰۹۳۹۰۶۲۹۷۶۹
عبدالرسول
نماینده فرماندار/بخشدار
۰۹۱۷۹۱۳۶۳۶۹
غلامر
عضو شعبه - منشي
۰۹۱۶۴۸۷۶۵۸۷
فا
بازرس
۰۹۱۷۹۳۵۳۵۶۱
عضو شعبه - منشي
۰۹۱۷۱۰۰۴۷۱۵
عضو شعبه - کاربر رایانه
۰۹۹۱۷۳۵۴۷۴۵
عضو شعبه - منشي
۰۹۰۳۹۱۱۲۶۵۳
Print
۱۱ - ۱
کل بخش ها
درصد شعب آماده به کار شده
Print
۱ - ۱
Dialup
شماره تماس
مشاهده اعضا
شهرستان
بخش
بخش مرکزی شهرستان شیراز
شهرستان شیراز
۷۱۱۱۱۱۱۱۱
EN
۱۰:۳۵ ق.ظ
۲۰۲۳/۲۷/۰۸

کارت هوشمند در دستگاه قرار می گیرد و دستگاه روشن می شود

سیزدهمین دوره انتخابات ریاست جمهوری
کد شعبه ۹۹۱۲۱۱۱۰
پیام های ناظر
۳۵۴۹۹۲۷۹۳۲
۳۴۳۲۰۳
استعلام ریاست جمهوری و شوراهای شهر و روستا
استعلام ریاست جمهوری
استعلام شوراهای شهرو روستا
لیست افراد رای دهنده در این شعبه و ارسال اطلاعات آفلاین
پیش از آغاز رای گیری
پس از پایان رای گیری
نوع ارتباط ۲
۱۰۰%
۱ ۲ ۳ ۴ ۵ ۶ ۷ ۸ ۹ ۰
تائید

۱

نتیجه احراز هویت دستگاه
مدرک شناسایی: شماره ملی و شناسنامه
کد ملی: ۳۵۴۹۹۲۷۹۳۲
سریال شناسنامه: ۳۴۳۲۰۳
تاریخ تولد: ۱۳۶۶/۰۴/۱۰
وضعیت حیات: در قید حیات
اعتبار مدرک در شعبه: معتبر
نوع انتخابات: دو انتخابات
ریاست جمهوری
وضعیت رای در شعبه: قبلا رای نداده
شوراهای اسلامی شهر و روستا
وضعیت رای در شعبه: قبلا رای نداده
استعلام از مرکز
انصراف
۱ ۲ ۳ ۴ ۵ ۶ ۷ ۸ ۹ ۰
تائید

۲

پاسخ از مرکز
نام: ایمان
نام خانوادگی: ستوده
شماره ملی: ۳۵۴۹۹۲۷۹۳۲
سریال شناسنامه: ۳۴۳۲۰۳
تاریخ تولد: ۱۳۶۶/۰۴/۱۰
وضعیت حیات: معتبر
اعتبار مدرک در مرکز: معتبر
نوع انتخابات: دو انتخابات
ریاست جمهوری
وضعیت رای در مرکز: قبلا رای نداده
شوراهای اسلامی شهر و روستا
وضعیت رای در مرکز: قبلا رای نداده
دلیل انصراف:
صدور کد استعلام
انصراف
کارت مجوز رای
نائید

۳

صدور مجوز
نام: ایمان
نام خانوادگی: ستوده
شماره ملی: ۳۵۴۹۹۲۷۹۳۲
سریال شناسنامه: ۳۴۳۲۰۳
تاریخ تولد: ۱۳۶۶/۰۴/۱۰
وضعیت حیات: معتبر
اعتبار مدرک در مرکز: معتبر
نوع انتخابات: دو انتخابات
کد استعلام: ۳۷۹۴
ریاست جمهوری
وضعیت رای در مرکز: قبلا رای نداده
تعداد مجوز صادر شده: ۲
شوراهای اسلامی شهر و روستا
وضعیت رای در مرکز: قبلا رای نداده
تعداد مجوز صادر شده: ۲
بستن
کارت مجوز رای
نائید

۴

اتمام
رای
گیری
رای
سفید
۱
۲
۳
۴
۵
۶
۷
۸
۹
*
۰
#

پس از دریافت کد استعلام توسط دستگاه احراز هویت ، کارت مجوز اخذ رای بر روی کارتخوان صندوق قرارداده می شود

در این مرحله کد کاندید مورد نظر وارد می شود . با وارد کردن کد کاندید مورد نظر عکس و مشخصات داوطلب نمایش داده می شود . پایان ثبت رای توسط رای‌دهنده با دو بار فشردن دکمه پایان رای گیری (کلید سبز رنگ) انجام می‌شود. در صورتی که کد کاندید اشتباه وارد شود با استفاده از کلید تصحیح نسبت به اصلاح آن اقدام می شود .

اتمام
رای
گیری
رای
سفید

فرآیندهای مهم انتخابات

شمارش آرا:

- شیوه شمارش رای
- دستی
- مکانیزه (صندوق اخذ رای الکترونیکی)

تنظیم صورتجلسه شمارش در سامانه

ثبت نتیجه شمارش در سامانه

ردیف
۱
۲
۳
۴
۵
۶

حتماً اطلاعات را از طریق سامانه ارسال شود

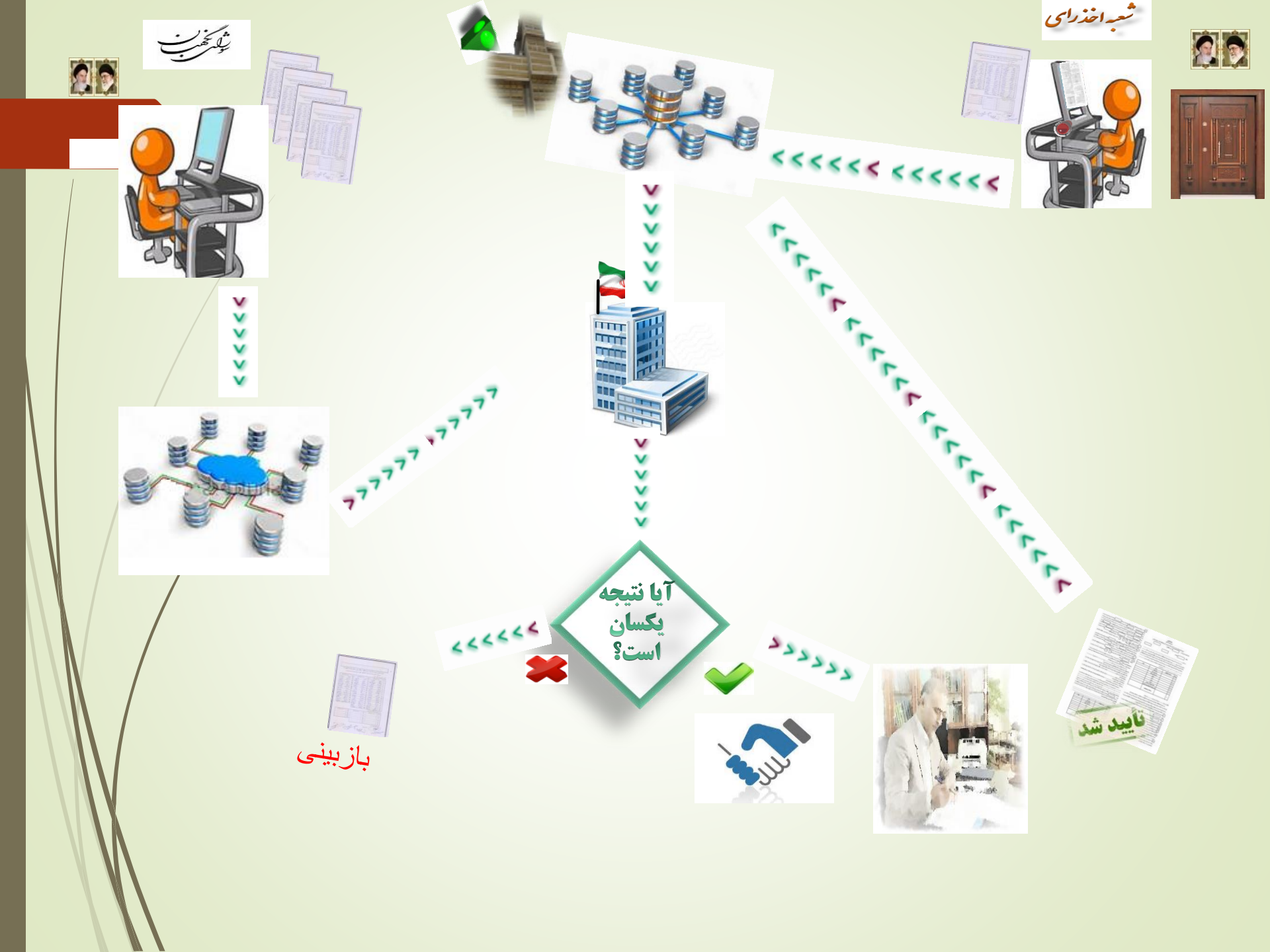
شعبه اخذ رای
آیا نتیجه یکسان است؟
تأیید شد
بازبینی

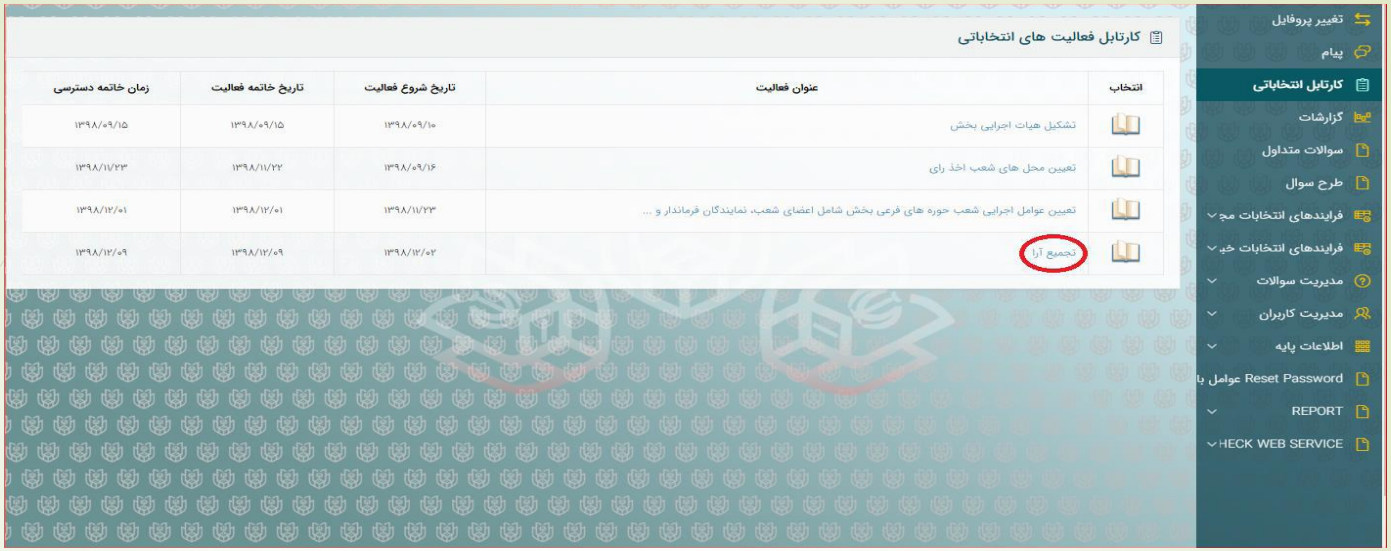
کارتابل فعالیت های انتخاباتی
انتخاب
عنوان فعالیت
تاریخ شروع فعالیت
تاریخ خاتمه فعالیت
زمان خاتمه دسترسی
تشکیل هیات اجرایی بخش
۱۳۹۸/۰۹/۱۰
۱۳۹۸/۰۹/۱۵
۱۳۹۸/۰۹/۱۵
تعیین محل های شعب اخذ رای
۱۳۹۸/۰۹/۱۶
۱۳۹۸/۱۱/۲۲
۱۳۹۸/۱۱/۲۳
تعیین عوامل اجرایی شعب حوزه های فرعی بخش شامل اعضای شعب، نمایندگان فرماندار و ...
۱۳۹۸/۱۱/۲۳
۱۳۹۸/۱۲/۰۱
۱۳۹۸/۱۲/۰۱
تجمیع آرا
۱۳۹۸/۱۲/۰۲
۱۳۹۸/۱۲/۰۹
۱۳۹۸/۱۲/۰۹
تغییر پروفایل
پیام
کارتابل انتخاباتی
گزارشات
سوالات متداول
طرح سوال
فرایندهای انتخابات مج
فرایندهای انتخابات خب
مدیریت سوالات
مدیریت کاربران
اطلاعات پایه
عوامل با Reset Password
REPORT
HECK WEB SERVICE

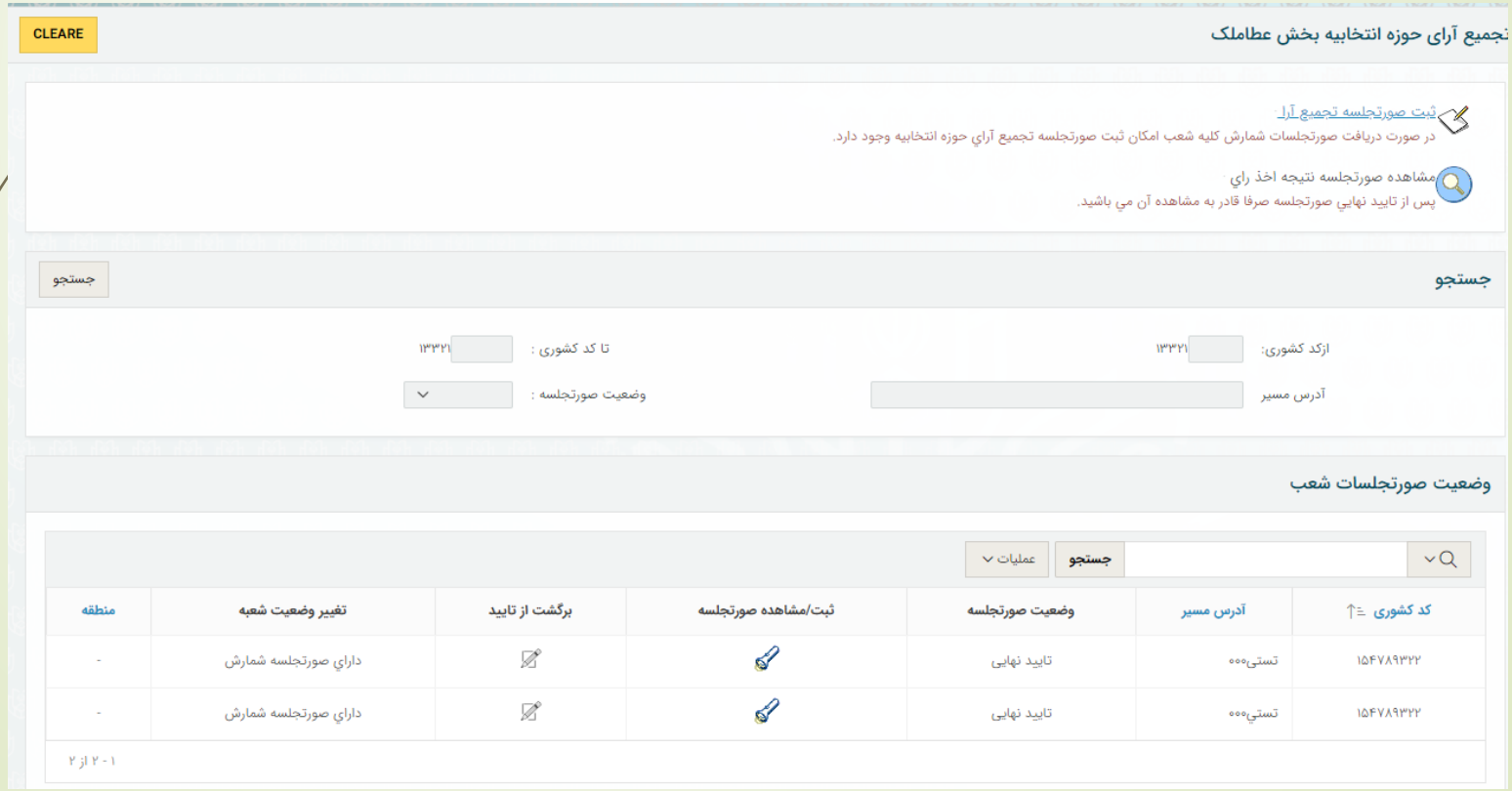
CLEARE
تجمیع آرای حوزه انتخابیه بخش عطاملک
ثبت صورتجلسه تجمیع آرا
در صورت دریافت صورتجلسات شمارش کلیه شعب امکان ثبت صورتجلسه تجمیع آرای حوزه انتخابیه وجود دارد.
مشاهده صورتجلسه نتیجه اخذ رای
پس از تایید نهایی صورتجلسه صرفا قادر به مشاهده آن می باشید.
جستجو
جستجو
ازکد کشوری:
۱۳۳۲۱
تا کد کشوری :
۱۳۳۲۱
آدرس مسیر
وضعیت صورتجلسه :
وضعیت صورتجلسات شعب
جستجو
عملیات
کد کشوری
آدرس مسیر
وضعیت صورتجلسه
ثبت/مشاهده صورتجلسه
برگشت از تایید
تغییر وضعیت شعبه
منطقه
۱۵۴۷۸۹۳۲۲
تستی۰۰۰
تایید نهایی
دارای صورتجلسه شمارش
-
۱۵۴۷۸۹۳۲۲
تستی۰۰۰
تایید نهایی
دارای صورتجلسه شمارش
-
۱ - ۲ از ۲

صورت جلسه نتایج اخذرأی درحوزه انتخابیه فرعی (شهرستان/بخش)

نتایج شمارش آراي حوزه انتخابیه اسلامشهر

برگشت | ثبت تغییرات | مشاهده نتایج

1	تعداد کل تعرفه مشخصات رأي دهندگان و تعرفه ویژه نظارت و برگ رأي تحویل شده به شهرستان	5000
2	تعداد تعرفه مشخصات رأي دهندگان و تعرفه ویژه نظارت و برگهاي رأي مصرف نشده باقیمانده	0
3	تعداد شعب ثبت نام و اخذرأي	185
4	تعداد برگهاي تعرفه مصرف شده که به نام رأي دهندگان صادر شده است	5000
5	تعداد تعرفه هاي مصرف شده ویژه نظارت	0
6	تعداد برگهاي رأي داخل صندوقها	5000
7	تعداد برگهاي رأي باطله غیرمأخوذه	0
8	تعداد برگهاي رأي باطله ماخوذه	0
9	تعداد برگهاي رأي صحیح	5000
10	تعداد کل برگهاي رأي مأخوذه (مجموع برگهاي رأي صحیح وباطله ماخوذه)	5000

تعداد آراي هر یك از دارندگان راي

برگشت

شماره ملي	نام	نام خانوادگي	نام پدر	تعداد راي
5000003076	سید علي	بني ها شمي ترشیزي	سید حسین	1000
5000003077	پري ناز	بنیسي	قاسم	1500
5000003078	محمد	به روز سعدآباد	محمد حسن	3000
5000003079	عبد الرحیم	بهاروند	علي	1000
5000003080	ابوالحسن	بهرامپوري	علي	2000
5000003081	محمد	بهشتي	حسینعلي	1800
5000003082	محمود	بهشتي لنگرودي	غلامحسن	1900
5000003083	اردشیر	بهمني	جواد	2000
5000003084	حمید رضا	بهمني	محمود	1500
5000003085	عباس	بهمني	شکراله	6000
5000003086	فاتنه	پوربوري	عمران	1000
5000003087	فاطمه	بیاتي	فرج الله	1400
5000003088	احمد	بیدي	عبدالحمید	2500
5000003089	علي اصغر	بیگدلي سلطاني	محمد حسین	3000
5000003090	محمد هادي	بیهقي	محمود	1400
5000003091	ناهید	پایباب	احمد علي	2000
5000003092	محمد حسین	پاد	علي	2500
5000003093	پژمان	پارسا	خسرو	3000
5000003094	زهره	پارسا یکتا	محمد جعفر	2000
5000003095	محمد حسین	پاشنه طلا	منوچهر	3000

تجمیع آرای کل حوزه انتخابیه

تجمیع آراء حوزه انتخابیه مهاباد

برگشت

وضعیت تجمیع آرا در بخش های تابعه

بخش	مشاهده جزئیات	نتایج آرا
مهاباد		
خلیفان		

۱ - ۲

مجموع تعداد آرای هر یك از دارندگان رای در حوزه های فرعی بخش

شماره ملی	نام و نام خانوادگی	تعداد رای	تعداد رای به حروف
۲۰۰۰۰۰۱۸۰۹	سلیمان احمدی	۲۲۰۰۰	بیست و دو هزار
۲۰۰۰۰۰۱۸۱۱	حسن باوه جانی فرد	۲۲۰۰۰	بیست و دو هزار
۲۰۰۰۰۰۱۸۱۵	رحیم سلطانی	۲۲۰۰۰	بیست و دو هزار
۲۰۰۰۰۰۱۸۱۷	مصطفی صدرالدینی	۲۲۰۰۰۰	دویست و بیست هزار
۲۰۰۰۰۰۱۸۱۹	مسعود قهرمانی	۲۲۰۰۰	بیست و دو هزار
۲۰۰۰۰۰۱۸۲۱	جلال محمودزاده	۲۲۰۰۰	بیست و دو هزار
۲۰۰۰۰۰۱۸۲۳	سیدرسول نبوی	۲۲۰۰۰	بیست و دو هزار
۲۰۰۰۰۰۱۸۲۵	نعمت هدایتی	۲۶۴۰۰	بیست و شش هزار و چهارصد
۲۹۹۳۴۱۴۰۲۱	بابك خوانچه سپهرالدین	۲۴۲۰۰	بیست و چهار هزار و دویست

۱ - ۹

انتشار آگهی نتیجه انتخابات

- فرماندار مرکز حوزه انتخابیه پس از این که نتیجه شمارش آرا در حوزه انتخابیه نهایی گردید ، نتیجه انتخابات را جهت اطلاع عموم مردم در سطح حوزه انتخابیه آگهی می نماید.

جمهوری اسلامی ایران
وزارت کشور
ستاد انتخابات کشور

فرآیندهای بعد از روز اخذ رای

- رسیدگی به شکایات انتخاباتی(پس از روز اخذ رای)
- ثبت صورتجلسه نهایی و صدور اعتبار نامه
- صورتجلسه امحای تعرفه و برگهای رای

دفتر انتخابات

صورتجلسه رسیدگی به شکایات

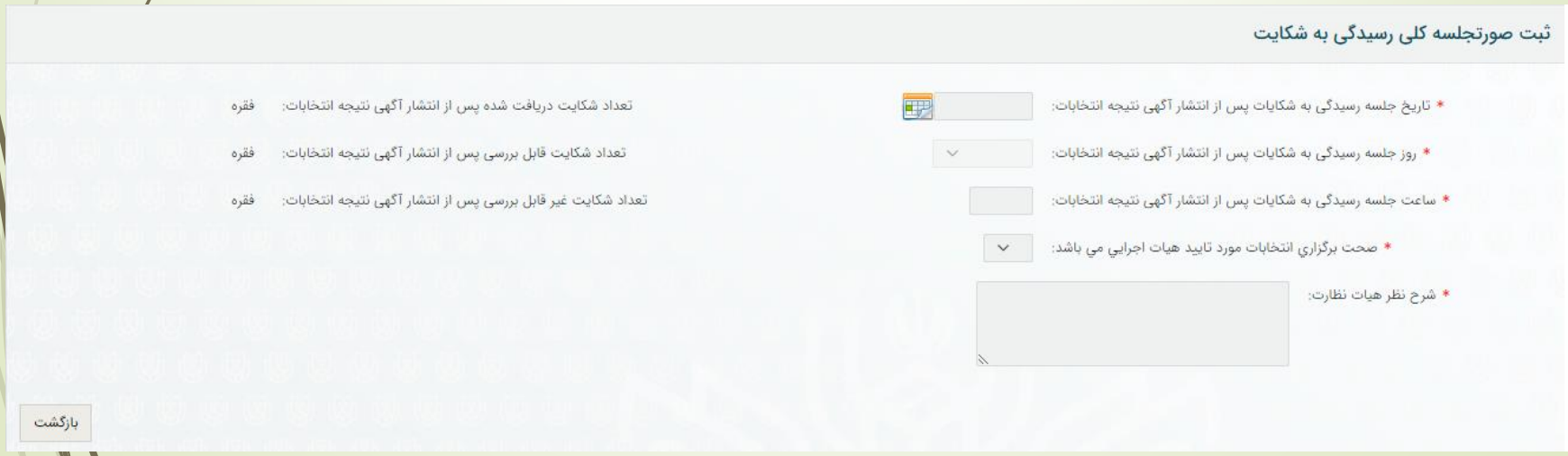

ثبت صورتجلسه نهایی حوزه انتخابیه

ثبت صورتجلسه نهایی

وضعیت نهایی انتخابات حوزه انتخابیه:

مشخصات زمان بندی انتخابات

تاریخ اخذ رای : ۱۴۰۲/۱۲/۰۲

* ساعت شروع اخذ رای : ۰۸:۰۰

روز اخذ رای : جمعه

* ساعت پایان اخذ رای :

مشخصات جلسه مشترك هيأت اجرايی و هيأت نظارت مركز حوزه انتخابيه

* تاریخ جلسه :

* ساعت جلسه :

* روز جلسه :

* تاریخ دعوت نامه :

* شماره دعوتنامه :

تعداد تعرفه ها

* تعداد كل برگهاي رأي مأخوذه :

* تعداد برگهاي رأي باطله غيرمأخوذه :

* تعداد برگهاي رأي صحيح :

ثبت تغییرات

بازگشت

صدور اعتبار نامه منتخبین

جمهوری اسلامی ایران

وزارت کشور

اعتبارنامه نمایندگی مجلس شورای اسلامی

گواهی می شود جناب آقای ابراهیم عزیزی فرزند رضا دارای شماره ملی ۲۴۳۲۷۰۰۱۰۴ متولد سال ۱۳۴۴ هجری شمسی در انتخابات سراسری یازدهمین دوره مجلس شورای اسلامی در مرحله اول که در تاریخ ۱۳۹۸/۱۲/۰۲ برگزار شد با کسب ۱۱۴۳۲۹ رای از مجموع ۳۲۰۴۲۸ آرای صحیح به نمایندگی مجلس شورای اسلامی از حوزه انتخابیه شیراز و زرقان انتخاب شد. این انتخاب با رعایت کلیه موازین قانونی انجام گرفت که شرح آن در صورت مجلس برگزاری انتخابات این حوزه ثبت شده است.

تاریخ صدور : ۱۳۹۸/۱۲/۱۹

اعضای هیات اجرائی

۱- محمدرضا امیری

۲- حیدر آسیابی بخشکندی

۳- علیرضا انصاری

۴- سیدابوالحسن ذوالانواری

۵- لطف اله شیبانی

۶- ساسان مبینی دهکردی

۷-محمد وحید ذاکری نیا

۸- محمدمهدی جاوید

۹- سیده معصومه دستغیب

۱۰- علیرضا سیاهپور

۱۱- ابراهیم کشاورز

اعضای هیات نظارت

۱- علی محمد امیری

۲- حجت مفتاح

۳- غلامعلی ترابی

مهر انتخابات

استاندار فرماندار مرکز حوزه انتخابیه

وزارت کشور

استانداری فارس - فرمانداری شهرستان شیراز

دوره یازدهم مجلس شورای اسلامی شیراز و زرقان ۱۳۹۸

هیات مرکزی هیات نظارت

یازدهمین دوره مجلس شورای اسلامی

اولین جلسه رای پنجمین دوره پنجمین شورای رهبری

مرکز انتخابیه

شیراز، زرقان

امحای تعرفه و برگهای رای مصرف شده

دستور امحاي تعرفه و برگهاي راي

بسمه تعالي

فرم شماره ۹۰

فرمانداران /بخشداران مراكز حوزه هاي انتخابيه مجلس شوراي اسلامي

در اجراي مواد ۸۷ و۸۸ آيين نامه اجرايي قانون انتخابات مجلس شوراي اسلامي و تبصره هاي ذيل آن شايسته است دستور فرمائيد نسبت به امحاي كليه مهرها ، آراء و اوراق انتخاباتي دوازدهمين دوره انتخابات مجلس شوراي اسلامي در سراسر حوزه انتخابيه با حضور هيأتهاي نظارت مطابق فرم شماره ۹۰آئين نامه، با رعايت موارد ذكر شده اقدام و يك نسخه از صورت جلسه تنظيمي را به ستاد انتخابات كشوارسال نمايند.

* ساعت : **۱۱:۰۴:۳۵**

تاريخ : **۱۴۰۲/۰۶/۰۵**

* مرحله انتخابات : **مرحله اول انتخابات**

صدور دستور

فرآیندهای پشتیبان

- رصد و پایش اخبار انتخاباتی
- ارسال و دریافت پیام ها و ابلاغ دستورالعمل ها و بخشنامه ها
- سیستم پاسخگوئی به سوالات (پرسش و پاسخ انتخاباتی)
- سیستم پرداخت حق الزحمه عوامل اجرایی

پرسش و پاسخ انتخاباتی

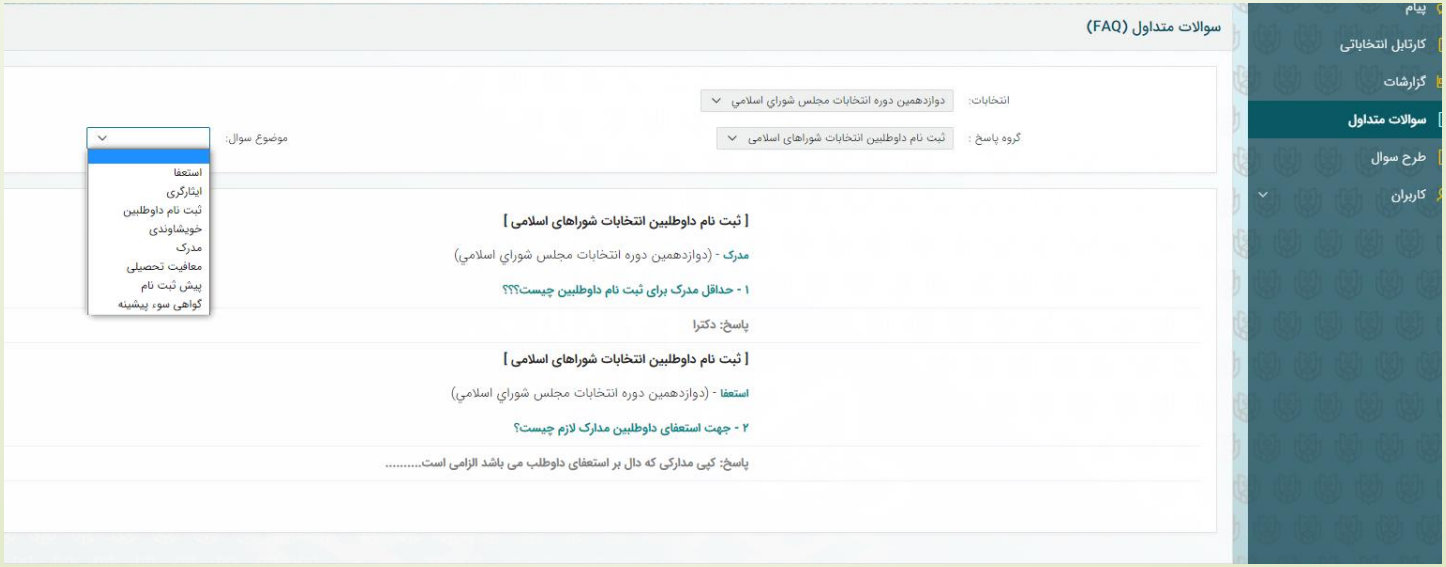

گزارشات مدیریتی (کارتابل مجلس دوازدهم)

انتخاب	عنوان فعالیت	تاریخ شروع فعالیت	تاریخ خاتمه فعالیت	زمان خاتمه دسترسی
	ثبت اموال و دارائی ها	۱۴۰۱/۱۱/۰۱	۱۴۰۲/۱۱/۰۱	۱۴۰۲/۱۱/۰۹
	آمار مشارکت عوامل اجرایی در ادوار مختلف انتخابات	۱۴۰۱/۰۹/۲۶	۱۴۰۲/۰۹/۲۷	۱۴۰۲/۰۹/۲۷
	آمار شعب به تفکیک تعداد آرای ماخوذه	۱۴۰۱/۱۰/۱۱	۱۴۰۲/۱۰/۱۱	۱۴۰۲/۰۹/۲۷
	گزارش آماری صلاحیت داوطلبین مجلس	۱۴۰۱/۱۱/۰۱	۱۴۰۲/۱۱/۰۱	۱۴۰۲/۰۹/۲۷
	اطلاعات آماری شعب در سه دوره گذشته انتخابات	۱۴۰۱/۱۱/۰۹	۱۴۰۲/۱۱/۰۹	۱۴۰۲/۰۹/۲۷
	اطلاعات آماری هیات های اجرایی در دو دوره گذشته انتخابات	۱۴۰۱/۱۱/۱۱	۱۴۰۲/۱۱/۱۱	۱۴۰۲/۰۹/۲۷
	اطلاعات پایه مدیریت اموال و دارایی ها	-	-	۱۴۰۲/۱۱/۰۱

گزارشات انجام فرایندها

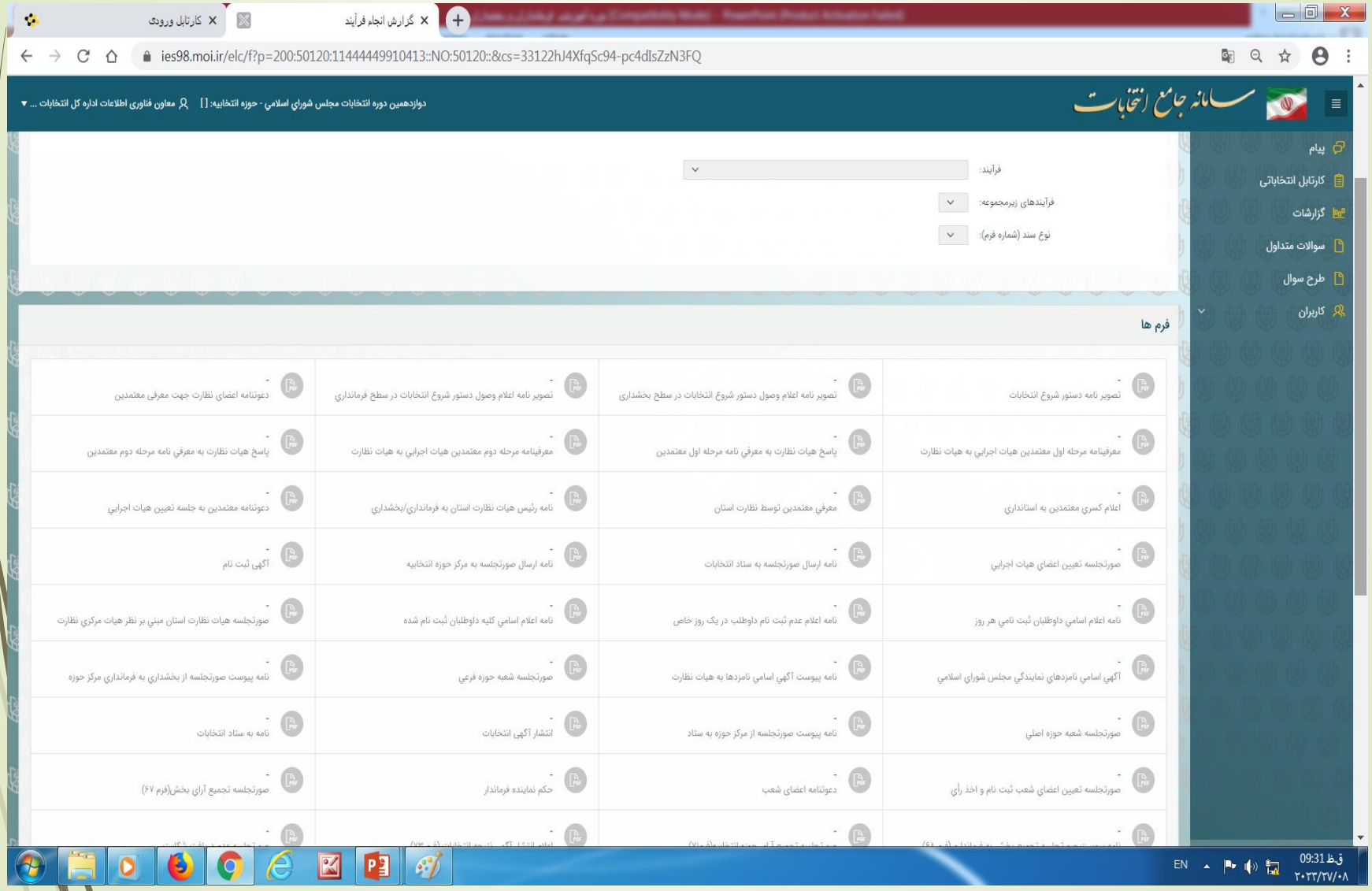

نکات مهم و انتظارات از مجریان و دست اندرکاران انتخابات

- تنها مرجع برای اعلام هرگونه آمار و نتایج **فقط** سامانه جامع انتخابات می باشد
- هیچ نوع فرمی خارج از سامانه وجود نداشته و هر اطلاعاتی خارج از سامانه **غیرمعتبر** است.
- شرکت جدی خود و همکاران در آموزش و مانورهای برنامه ریزی شده
- دقت نظر در انتخاب افراد توانمند و با دقت بعنوان اعضای شعب و **خصوصا کاربر دستگاه احراز هویت**
- تجزیه و تحلیل آمار شعب (تعداد، محل برپایی و ...)
- تشکیل جلسه هماهنگی با شرکت های مخابراتی استان و **تعیین تکلیف نقاط** به لحاظ امکان ارتباطی

اهم انتظارات از مجریان و دست اندرکاران انتخابات

- کنترل پایداری خطوط ارتباطی فی مابین استانداری ها، فرمانداری ها و بخشداری ها با وزارت کشور
- پیش بینی حداقل یک نفر کارشناس فناوری اطلاعات برای فرمانداری ها و بخشداریها
- اعلام شماره تلفن همراه جهت اطلاع رسانی از طریق پیامک
- اختصاص نیروی انسانی مناسب خصوصا برای شعب تمام مکانیزه (عدم بکارگیری نیروهای ناکارامد دوره های قبل در شعب)
- کار با سامانه جامع مستقیما توسط مسئولین برگزاری انتخابات در تمامی سطوح خصوصا فرمانداران محترم

اهم انتظارات از مجریان و دست اندرکاران انتخابات

- نظارت دقیق بر آماده سازی و توزیع بموقع تجهیزات
- دقت کامل در حمل ، نگهداری، بکارگیری و جمع آوری صحیح تجهیزات و ملحقات آن.
- آموزش و توجیه کامل اعضای شعب خصوصا نمایندگان فرماندار، بازرسین و کاربران دستگاه احراز هویت
- تاکید و نظارت بر اجرای صحیح فرایندها در طول زمان انتخابات خصوصا در روز اخذ رای
- نظارت سیستمی شخص فرماندار در برپایی بموقع شعب و اجرای صحیح فرایندهای روز اخذ رای

با تشکر از توجه شما