

بسمه تعالی

فرم شناسنامه خدمت دستگاه اجرایی ضمیمه ۱

۱- عنوان خدمت: صدور موافقت اصولی مجتمع های خدماتی رفاهی بین راهی		۲- شناسه خدمت (این فیلد توسط سازمان مدیریت و برنامه ریزی کشور تکمیل می شود.)		
۳- ارائه دهنده خدمت	نام دستگاه اجرایی: اداره کل حمل و نقل و پایانه های استان قزوین			
	نام دستگاه مادر: سازمان راهداری و حمل و نقل جاده ای			
۴- مشخصات خدمت	شرح خدمت ساخت و بهره برداری از هرگونه سازه و تاسیسات کنار راهی که به منظور خدمات رسانی رفاهی به رانندگان و مسافران اعم از پمپ بنزین، رستوران، تعمیرگاه و ... باید در قالب ضوابط عمومی تاسیس و بهره برداری از مجتمع های خدمات رفاهی بین راهی صوت گرفته و با اخذ مجوز و بر اساس قوانین سازمان راهداری و حمل و نقل جاده ای باشد.			
	نوع خدمت <input type="checkbox"/> خدمت به شهروندان (G2C) <input checked="" type="checkbox"/> خدمت به کسب و کار (G2B) <input type="checkbox"/> خدمت به دیگر دستگاه های دولتی (G2G)			
	ماهیت خدمت <input checked="" type="checkbox"/> حاکمیتی <input type="checkbox"/> تصدی گری			
	سطح خدمت <input type="checkbox"/> ملی <input type="checkbox"/> منطقه ای <input checked="" type="checkbox"/> استانی <input type="checkbox"/> شهری <input type="checkbox"/> روستایی			
	رویداد مرتبط با: <input type="checkbox"/> تولد <input type="checkbox"/> آموزش <input type="checkbox"/> سلامت <input type="checkbox"/> مالیات <input type="checkbox"/> کسب و کار <input type="checkbox"/> تامین اجتماعی <input type="checkbox"/> ثبت مالکیت <input type="checkbox"/> تاسیسات شهری <input type="checkbox"/> بیمه <input type="checkbox"/> ازدواج <input type="checkbox"/> بازنشستگی <input type="checkbox"/> مدارک و گواهینامه ها <input type="checkbox"/> وفات <input checked="" type="checkbox"/> سایر			
	نحوه آغاز خدمت <input type="checkbox"/> تقاضای گیرنده خدمت <input type="checkbox"/> فرارسیدن زمانی مشخص <input checked="" type="checkbox"/> رخداد رویدادی مشخص <input type="checkbox"/> تشخیص دستگاه <input type="checkbox"/> سایر: ...			
	مدارک لازم برای انجام خدمت شناسنامه ، کارت ملی ، کارت پایان خدمت اساسنامه شرکت ، کپی اگهی آخرین تغییرات ، تاییدیه امضاء اسناد تعهد آور			
	قوانین و مقررات بالادستی آیین نامه اجرایی تبصره ۱ و ۳ ذیل ماده ۱۷ قانون ایمنی راهها و راه آهن مصوب ۱۳۸۱/۱۱/۱۶ به شماره ۳۶۱۶۴/ت/۲۵۰۸۸ مورخ ۱۳۸۱/۱۱/۲۶ هیات وزیران، نامه شماره ۱۲۰۷۱/۷۵ مورخ ۹۴/۰۲/۰۸ سازمان راهداری و حمل و نقل جاده ای (در خصوص تعرفه ها)، نامه شماره ۱۲۰۷۱/۷۵ مورخ ۹۴/۰۲/۰۸ سازمان راهداری و حمل و نقل جاده ای (در خصوص تعرفه ها) مبلغ ده میلیون ریال در آزاد راهها و بزرگراهها و مبلغ پنج میلیون ریال در سایر راهها جهت صدور موافقت اصولی احداث مجتمع های خدماتی رفاهی مبلغ دویست هزار ریال بابت تمدید موافقت اصولی (ماهانه)			
	۵- جزئیات خدمت	آمار تعداد خدمت گیرندگان 6 مورد در: ماه <input type="checkbox"/> فصل <input type="checkbox"/> سال <input checked="" type="checkbox"/>		
		متوسط مدت زمان ارائه خدمت: حدود ۳,۵ سال که ۶ ماه مربوط به دریافت جواب استعلام از سایر ادارات و ۶ ماه مربوط به عملیات ساخت و ساز می شود.		
تواتر <input checked="" type="checkbox"/> یکبار برای همیشه بار در: ماه <input type="checkbox"/> فصل <input type="checkbox"/> سال <input type="checkbox"/>				
تعداد بار مراجعه حضوری در صورت داشتن کلیه شرایط و امکانات لازم ۶ بار مراجعه حضوری کفایت می کند ولی در عمل به دلیل نداشتن شرایط مذکور دفعات مراجعه حضوری بسیار بیشتری مشاهده می شود.				
هزینه ارائه خدمت (ریال) به خدمت گیرندگان مبلغ (مبالغ) شماره حساب (های) بانکی پرداخت بصورت الکترونیک متغیر ... ۲۱۷۶۳۷۳۳۰۱۰۰۸				
۶- توجه	آدرس دقیق و مستقیم خدمت در وبگاه در صورت الکترونیکی بودن همه یا بخشی از آن Smartcard.rmtو.ir			

www.rmto.ir		نام سامانه مربوط به خدمت در صورت الکترونیکی بودن همه یا بخشی از آن:	
رسانه ارتباطی خدمت		نوع ارائه	مراحل خدمت
<input type="checkbox"/> تلفن همراه (برنامه کاربردی) <input type="checkbox"/> پست الکترونیک <input type="checkbox"/> ارسال پستی <input type="checkbox"/> تلفن گویا یا مرکز تماس پیام کو <input type="checkbox"/> سایر (با ذکر نحوه دسترسی)		<input checked="" type="checkbox"/> الکترونیکی	در مرحله اطلاع رسانی خدمت
مراجعه به دستگاه: <input type="checkbox"/> ملی <input checked="" type="checkbox"/> استانی <input type="checkbox"/> شهرستانی	<input type="checkbox"/> جهت احراز اصالت فرد <input type="checkbox"/> جهت احراز اصالت مدرک <input type="checkbox"/> نبود زیرساخت ارتباطی مناسب <input type="checkbox"/> سایر:	<input type="checkbox"/> غیر الکترونیکی ذکر ضرورت در مراجعه حضوری	
<input type="checkbox"/> تلفن همراه (برنامه کاربردی) <input type="checkbox"/> پست الکترونیک <input type="checkbox"/> ارسال پستی <input type="checkbox"/> تلفن گویا یا مرکز تماس پیام کو <input type="checkbox"/> دفاتر پیشخوان شماره قرارداد واگذاری خدمات به دفاتر پیشخوان: <input type="checkbox"/> عناوین مشابه دفاتر پیشخوان <input type="checkbox"/> سایر (با ذکر نحوه دسترسی)		<input checked="" type="checkbox"/> الکترونیکی	در مرحله درخواست خدمت
مراجعه به دستگاه: <input type="checkbox"/> ملی <input checked="" type="checkbox"/> استانی <input type="checkbox"/> شهرستانی	<input checked="" type="checkbox"/> جهت احراز اصالت فرد <input checked="" type="checkbox"/> جهت احراز اصالت مدرک <input type="checkbox"/> نبود زیرساخت ارتباطی مناسب <input type="checkbox"/> سایر:	<input checked="" type="checkbox"/> غیر الکترونیکی ذکر ضرورت در مراجعه حضوری	
<input type="checkbox"/> اینترنتی (مانند درگاه دستگاه) <input type="checkbox"/> اینترنتی (مانند اینترانت داخلی دستگاه یا ERP) <input type="checkbox"/> پست الکترونیک <input type="checkbox"/> سایر (با ذکر نحوه دسترسی)		<input checked="" type="checkbox"/> الکترونیکی	مرحله تولید خدمت (فرایند داخل دستگاه یا ارتباط با دیگر دستگاه ها)
بازدید حضوری از زمین و بازدید های دوره ای حضوری از مراحل ساخت مستحدثات		<input type="checkbox"/> غیر الکترونیکی ذکر ضرورت مراجعه حضوری	
<input type="checkbox"/> تلفن همراه (برنامه کاربردی) <input type="checkbox"/> پست الکترونیک <input type="checkbox"/> ارسال پستی <input type="checkbox"/> تلفن گویا یا مرکز تماس پیام کو <input type="checkbox"/> دفاتر پیشخوان شماره قرارداد واگذاری خدمات به دفاتر پیشخوان: <input type="checkbox"/> عناوین مشابه دفاتر پیشخوان <input type="checkbox"/> سایر (با ذکر نحوه دسترسی)		<input checked="" type="checkbox"/> الکترونیکی	در مرحله ارائه خدمت
مراجعه به دستگاه: <input type="checkbox"/> ملی <input checked="" type="checkbox"/> استانی <input type="checkbox"/> شهرستانی	<input type="checkbox"/> جهت احراز اصالت فرد <input type="checkbox"/> جهت احراز اصالت مدرک <input checked="" type="checkbox"/> نبود زیرساخت ارتباطی مناسب (نبود وبگاه مشترک استانی جهت استعلام بین اداره ها و دستگاه های اجرایی) <input checked="" type="checkbox"/> سایر: بازدید های حضوری	<input checked="" type="checkbox"/> غیر الکترونیکی ذکر ضرورت مراجعه حضوری	

استعلام غیر الکترونیکی	استعلام الکترونیکی		فیلدهای موردتبادل			نام سامانه های دیگر		۷- ارتباط خدمت با سایر سامانه ها (بانکهای اطلاعاتی) در دستگاه
	برخط online	دسته ای (Batch)	مبلغ (در صورت پرداخت هزینه)	فیلدهای موردتبادل	نام سامانه های دیگر	نام دستگاه دیگر		
<input type="checkbox"/>	<input type="checkbox"/>	<input type="checkbox"/>						
<input type="checkbox"/>	<input type="checkbox"/>	<input type="checkbox"/>						
<input type="checkbox"/>	<input type="checkbox"/>	<input type="checkbox"/>						
<input type="checkbox"/>	<input type="checkbox"/>	<input type="checkbox"/>						
اگر استعلام غیر الکترونیکی است، استعلام توسط:			استعلام الکترونیکی					۸- ارتباط خدمت با سایر دستگاههای دیگر
	برخط online	دسته ای (Batch)						
دستگاه <input checked="" type="checkbox"/>	<input type="checkbox"/>	<input type="checkbox"/>	-	-	-	نیروی انتظامی (استعلام عدم اعتیاد، صلاحیت فردی و سوء پیشینه)		
دستگاه <input checked="" type="checkbox"/>	<input type="checkbox"/>	<input type="checkbox"/>	-	-	-	شرکت ملی پخش فرآورده های نفتی در صورت درخواست احداث جایگاه سوخت		
دستگاه <input checked="" type="checkbox"/>	<input type="checkbox"/>	<input type="checkbox"/>	-	-	-	اداره کل میراث فرهنگی، گردشگری و صنایع دستی		
دستگاه <input checked="" type="checkbox"/>	<input type="checkbox"/>	<input type="checkbox"/>	-	-	-	اداره کل راه و شهر سازی		
دستگاه <input checked="" type="checkbox"/>	<input type="checkbox"/>	<input type="checkbox"/>	-	-	-	امور اراضی		
دستگاه <input checked="" type="checkbox"/>	<input type="checkbox"/>	<input type="checkbox"/>	-	-	-	محیط زیست		
دستگاه <input checked="" type="checkbox"/>	<input type="checkbox"/>	<input type="checkbox"/>	-	-	-	اداره آب		
دستگاه <input checked="" type="checkbox"/>	<input type="checkbox"/>	<input type="checkbox"/>	-	-	-	مخابرات		
دستگاه <input checked="" type="checkbox"/>	<input type="checkbox"/>	<input type="checkbox"/>	-	-	-	گاز		
دستگاه <input checked="" type="checkbox"/>	<input type="checkbox"/>	<input type="checkbox"/>	-	-	-	اماکن (انتظامی ترافیکی)		
دستگاه <input checked="" type="checkbox"/>	<input type="checkbox"/>	<input type="checkbox"/>	-	-	-	شهرداری یا فرمانداری		
طبق فلوجارت پیوست								
								۹- عناوین فرایندهای خدمت

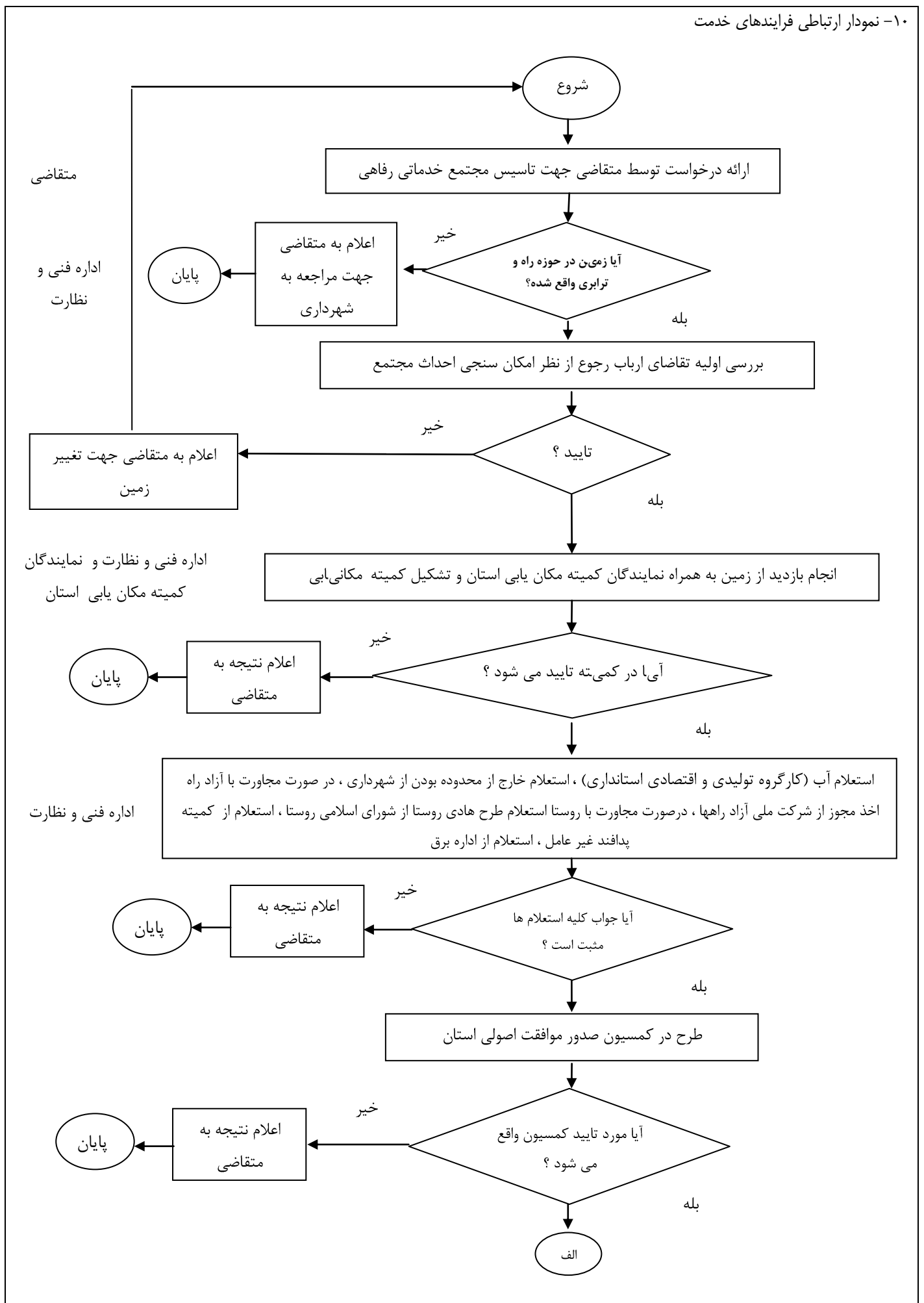

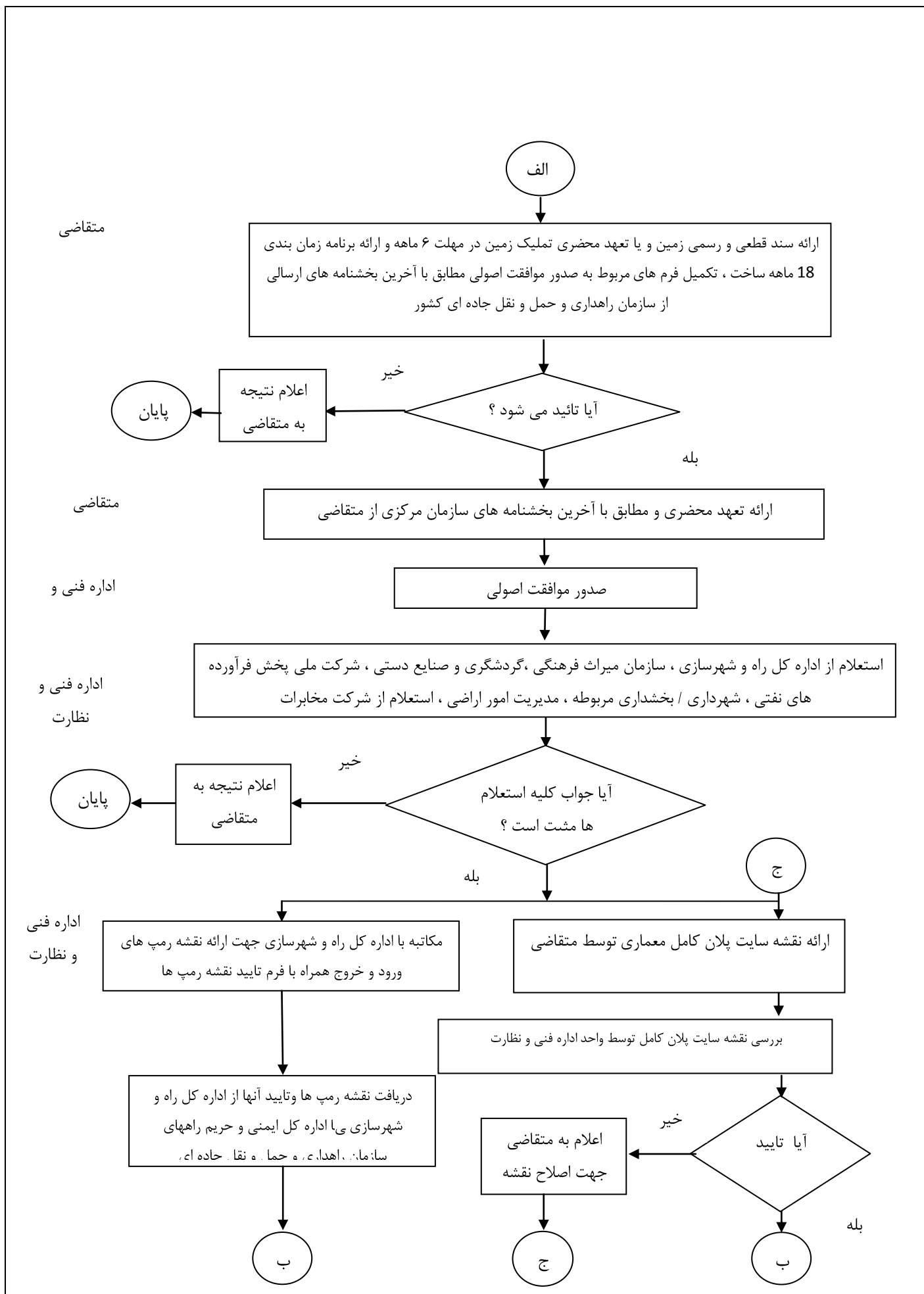

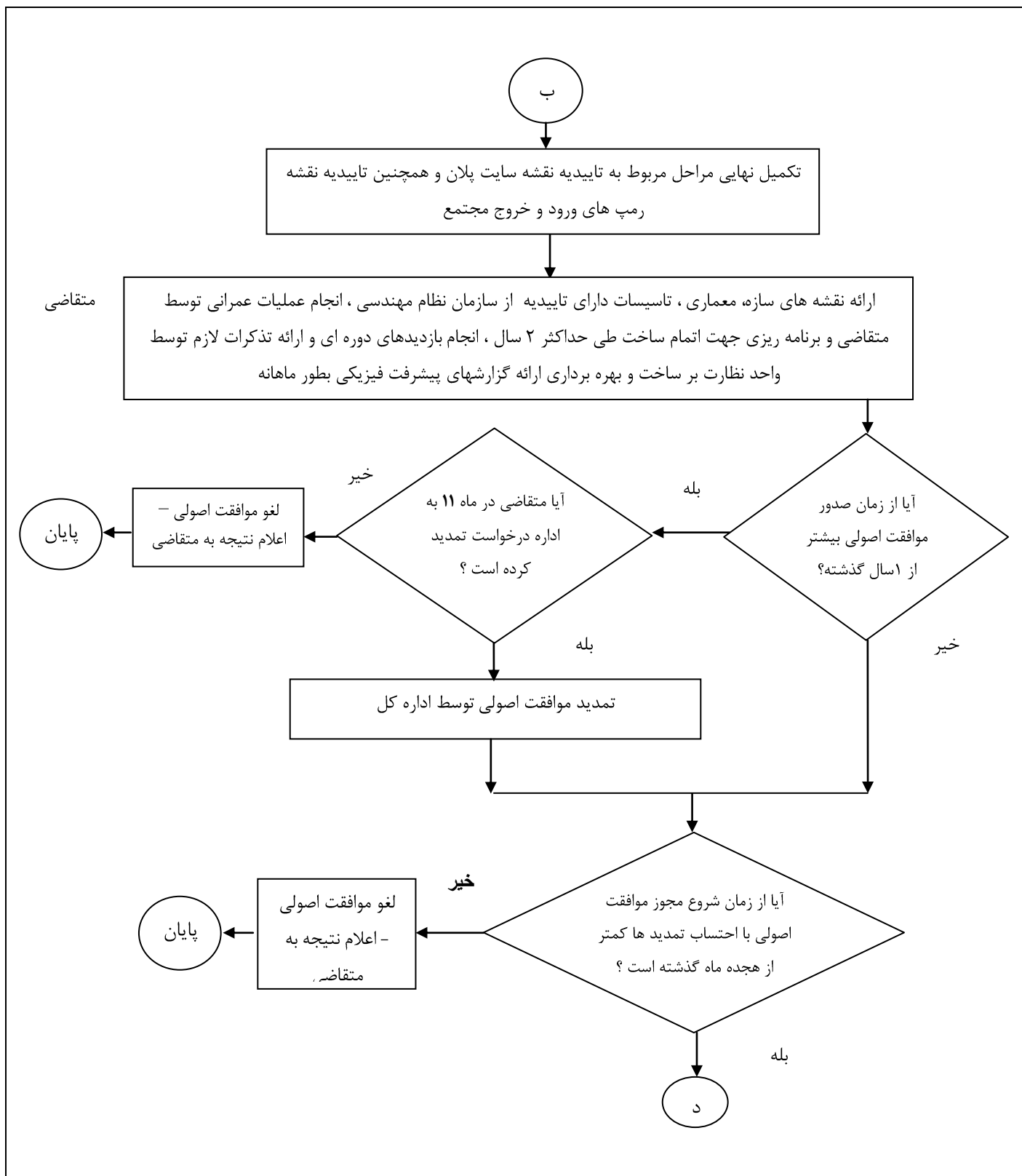

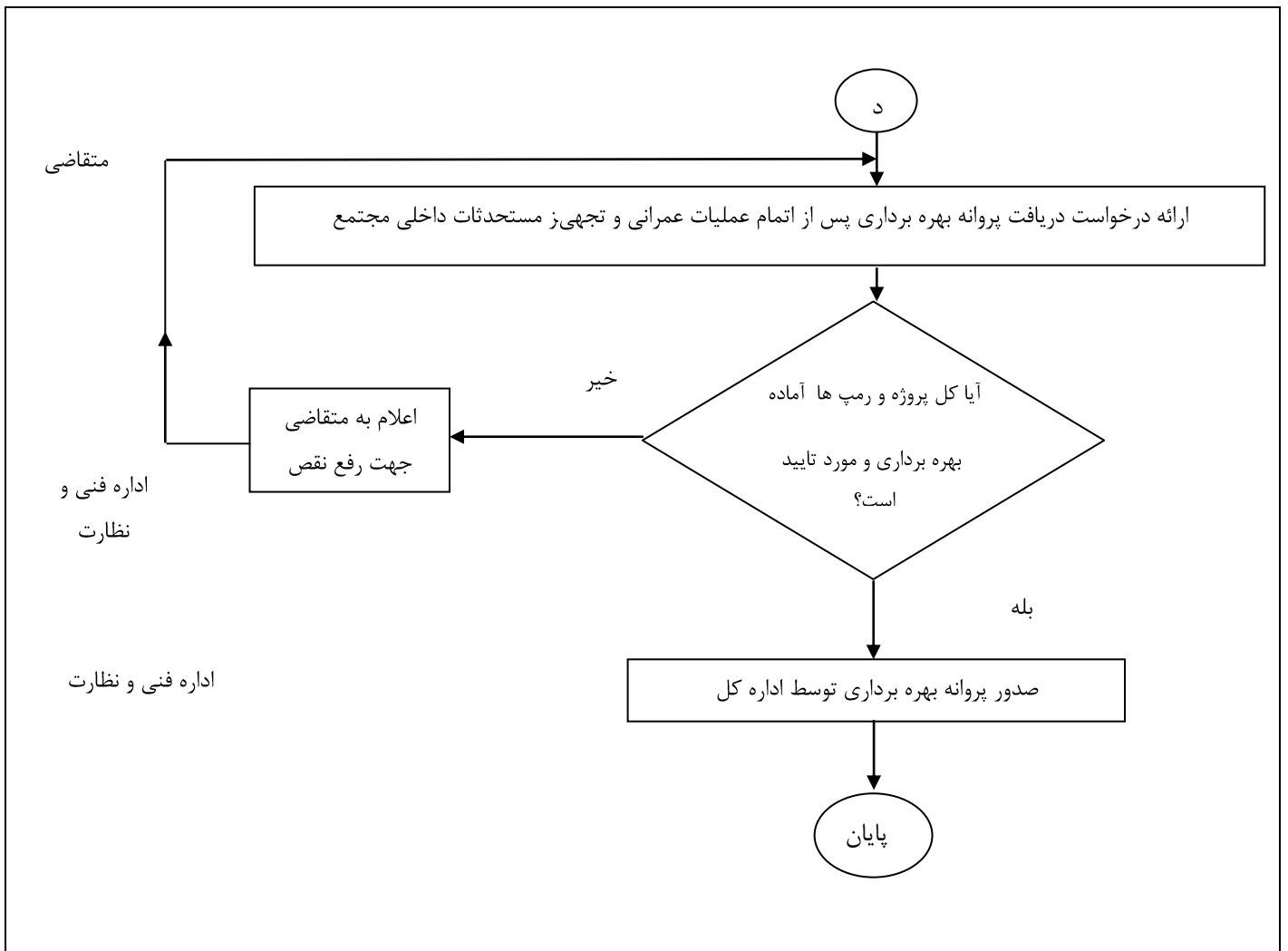

واحد مربوطه: اداره برنامه و بودجه	پست الکترونیک: Qazvin.rmtو.ir	تلفن: ۳۳۶۹۶۰۱۲	نام و نام خانوادگی تکمیل کننده فرم: مریم یزدی
--------------------------------------	----------------------------------	-------------------	--------------------------------------------------